

เอกสารแนบ 1

ใบอนุญาตก่อสร้าง ดัดแปลง รื้อถอน หรือเคลื่อนย้ายอาคาร



ใบอนุญาตก่อสร้าง ดัดแปลง รื้อถอน หรือเคลื่อนย้ายอาคาร

เลขที่ **520** / 2566

อนุญาตให้ บริษัท ไทยแอ็กโกร เอ็กสเซนจ์ จำกัด เจ้าของอาคาร
อยู่บ้านเลขที่ 31 ตรอก/ซอย - ถนน - หมู่ที่ 9
ตำบล/แขวง คลองหนึ่ง อำเภอ/เขต คลองหลวง จังหวัด ปทุมธานี

ข้อ 1 ทำการ ก่อสร้างอาคาร
ที่บ้านเลขที่ - ตรอก/ซอย - ถนน - หมู่ที่ 9
ตำบล/แขวง คลองหนึ่ง อำเภอ/เขต คลองหลวง จังหวัด ปทุมธานี
ในที่ดิน ☒ โฉนดที่ดิน ☐ น.ส. ๓ ☐ น.ส. ๓ ก. ☐ ส.ค. ☐ อื่น ๆ
เลขที่ 94704 เป็นที่ดินของ บริษัท ไทย แอ็กโกร เอ็กสเซนจ์ จำกัด

ทำการเคลื่อนย้ายอาคารในท้องที่ที่อยู่ในเขตอำนาจของเจ้าพนักงานท้องถิ่นที่อาคารจะทำการ
เคลื่อนย้ายตั้งอยู่ ไปยังบ้านเลขที่ - ตรอก/ซอย - ถนน - หมู่ที่ -
ตำบล/แขวง - อำเภอ/เขต - จังหวัด - รหัสไปรษณีย์ -

ข้อ 2 เป็นอาคาร

(1) ชนิด โครงสร้างเหล็ก และ ค.ส.ล. จำนวน 1 หลัง เพื่อใช้เป็น อาคารเพื่อการพาณิชย์,
ห้องเครื่องไฟฟ้า, ที่จอดรถ พื้นที่อาคาร/ความยาว 7,200.00 ตารางเมตร โดยมีที่จอดรถ ที่กั๊บลรด
และทางเข้าออกของรถจำนวน 48 คัน พื้นที่ - ตารางเมตร

(2) ชนิด - จำนวน - เพื่อใช้เป็น -
พื้นที่อาคาร/ความยาว - โดยมีที่จอดรถ ที่กั๊บลรด และทางเข้าออกของรถ
จำนวน - คัน พื้นที่ - ตารางเมตร

ตามแผนผังบริเวณ แบบแปลน รายการประกอบแบบแปลนและรายการคำนวณเลขที่ 566 / 2566 ที่แนบท้ายใบอนุญาตนี้

ข้อ 3 มี น.ส.จิยาพร บุญยพรม ส.ส.๒๕๐๙, นายปรเมท ทองสพธรรม สย.๑๒๓๘๙ เป็นผู้ควบคุมงาน
หรือ นายวีระพงศ์ พวงทรัพย์ สย.๑๕๐๑๐, นายประกิต พนานรัตน์ ว-ส๒.๕๘๐ เป็นผู้ออกแบบและคำนวณอาคาร

ข้อ 4 ผู้ได้รับใบอนุญาตต้องปฏิบัติตามเงื่อนไข ดังต่อไปนี้

(1) ผู้ได้รับใบอนุญาตต้องปฏิบัติตามหลักเกณฑ์ วิธีการ และเงื่อนไขตามที่กำหนดในกฎกระทรวง ซึ่งออกตาม
ความในมาตรา ๘ (๑) แห่งพระราชบัญญัติควบคุมอาคาร พ.ศ. ๒๕๒๒ หรือข้อบัญญัติท้องถิ่นซึ่งออกตามความในมาตรา ๙ หรือ
มาตรา ๑๐ แห่งพระราชบัญญัติควบคุมอาคาร พ.ศ. ๒๕๒๒

(2) เจ้าของอาคารจะต้องขออนุญาตหรือปฏิบัติตามกฎหมายอื่น ๆ ที่เกี่ยวข้องด้วยแล้วแต่กรณี

ใบอนุญาตฉบับนี้ให้ใช้ได้จนถึง วันที่ ๑๓ เดือน พ.ย. พ.ศ. ๒๕๖๖

ออกให้ ณ วันที่ ๑๓ เดือน พ.ย. พ.ศ. ๒๕๖๖

(ลายมือชื่อ) [Signature] ผู้อนุญาต

(นายสุเทพ วงษ์แจ้ง)

ตำแหน่ง นายกเทศมนตรีเมืองท่าโขลง

เจ้าพนักงานท้องถิ่น

การต่ออายุใบอนุญาต

การต่ออายุใบอนุญาต ครั้งที่	การต่ออายุใบอนุญาต ครั้งที่
ให้ต่อใบอนุญาต ฉบับนี้จนถึง	ให้ต่อใบอนุญาต ฉบับนี้จนถึง
วันที่.....เดือน.....พ.ศ.....	วันที่.....เดือน.....พ.ศ.....
โดยมีเงื่อนไข.....	โดยมีเงื่อนไข.....
.....
(ลายมือชื่อ).....ผู้อนุญาต (.....)	(ลายมือชื่อ).....ผู้อนุญาต (.....)
ตำแหน่ง	ตำแหน่ง
เจ้าพนักงานท้องถิ่น	เจ้าพนักงานท้องถิ่น
วันที่	วันที่

การต่ออายุใบอนุญาต
ครั้งที่

ให้ต่อใบอนุญาต
ฉบับนี้จนถึง

วันที่.....เดือน.....พ.ศ.....

โดยมีเงื่อนไข.....

.....

(ลายมือชื่อ).....ผู้อนุญาต
(.....)

ตำแหน่ง

เจ้าพนักงานท้องถิ่น

วันที่

คำเตือน

1. ในกรณีที่ผู้ได้รับใบอนุญาตยังมิได้ดำเนินการก่อสร้างและยังไม่ได้แจ้งชื่อผู้ควบคุมงานก่อนเริ่มก่อสร้าง ต้องแจ้งชื่อผู้ควบคุมงานตามแบบ น.3 ต่อเจ้าพนักงานท้องถิ่น
2. ถ้าผู้ได้รับใบอนุญาตจะบอกเลิกตัวผู้ควบคุมงานที่ระบุชื่อไว้ในใบอนุญาต หรือผู้ควบคุมงานจะบอกเลิกการเป็นผู้ควบคุมงาน ให้มีหนังสือแจ้งให้พนักงานท้องถิ่นทราบ ทั้งนี้ ไม่เป็นการกระทบถึงสิทธิและหน้าที่ทางแพ่งระหว่างผู้ได้รับใบอนุญาตกับผู้ควบคุมงานนั้น ในการบอกเลิกตัวผู้ควบคุมงานนี้ ผู้ได้รับใบอนุญาตต้องระงับการดำเนินการตามที่ได้รับอนุญาตไว้ก่อนจนกว่าจะมีผู้ควบคุมงานคนใหม่ และมีหนังสือแจ้งพร้อมทั้งส่งมอบหนังสือแสดงความยินยอมของผู้ควบคุมงานคนใหม่ให้แก่เจ้าพนักงานท้องถิ่นแล้ว
3. ผู้ได้รับใบอนุญาตที่ต้องจัดให้มีพื้นที่ หรือสิ่งที่สร้างขึ้นเพื่อใช้เป็นที่จอดรถ ที่กัลปกร และทางเข้าออกของรถตามที่กำหนดไว้ในใบอนุญาตฉบับนี้ ต้องแสดงที่จอดรถ ที่กัลปกร และทางเข้าออกของรถไว้ให้ปรากฏตามแผนผังบริเวณที่ได้รับใบอนุญาต การดัดแปลง หรือใช้ที่จอดรถ ที่กัลปกร และทางเข้าออกของรถเพื่อการอื่นนั้น ต้องได้รับใบอนุญาตจากเจ้าพนักงานท้องถิ่น
4. ผู้ได้รับใบอนุญาตก่อสร้าง ดัดแปลง หรือเคลื่อนย้ายอาคารประเภทควบคุมการใช้ เมื่อได้ทำการตามที่ได้รับใบอนุญาตเสร็จแล้ว ต้องได้รับใบรับรองจากเจ้าพนักงานท้องถิ่นตามมาตรา ๓๒ วรรคสี่ ก่อน จึงจะใช้อาคารนั้นได้
5. ใบอนุญาตฉบับนี้ให้ใช้ได้ตามระยะเวลาที่กำหนดในใบอนุญาต ถ้าประสงค์จะขอต่ออายุใบอนุญาตจะต้องยื่นคำขอก่อนใบอนุญาตสิ้นอายุ



ใบอนุญาตก่อสร้าง ดัดแปลง รื้อถอน หรือเคลื่อนย้ายอาคาร

เลขที่ **519** / 2566

อนุญาตให้ บริษัท ไทยแอ็กโกร เอ็กสเซนจ์ จำกัด เจ้าของอาคาร
อยู่บ้านเลขที่ 31 ตรอก/ซอย - ถนน - หมู่ที่ 9
ตำบล/แขวง คลองหนึ่ง อำเภอ/เขต คลองหลวง จังหวัด ปทุมธานี

ข้อ 1 ทำการ ก่อสร้างอาคาร
ที่บ้านเลขที่ - ตรอก/ซอย - ถนน - หมู่ที่ 9
ตำบล/แขวง คลองหนึ่ง อำเภอ/เขต คลองหลวง จังหวัด ปทุมธานี
ในที่ดิน ☒ โฉนดที่ดิน ☐ น.ส. ๓ ☐ น.ส. ๓ ก. ☐ ส.ค. ☐ อื่น ๆ
เลขที่ 94707 เป็นที่ดินของ บริษัท ไทย แอ็กโกร เอ็กสเซนจ์ จำกัด

ทำการเคลื่อนย้ายอาคารในท้องที่ที่อยู่ในเขตอำนาจของเจ้าพนักงานท้องถิ่นที่อาคารจะทำการ
เคลื่อนย้ายตั้งอยู่ ไปยังบ้านเลขที่ - ตรอก/ซอย - ถนน - หมู่ที่ -
ตำบล/แขวง - อำเภอ/เขต - จังหวัด - รหัสไปรษณีย์ -

ข้อ 2 เป็นอาคาร

(1) ชนิด ค.ส.ล. 1 ชั้น จำนวน 1 หลัง เพื่อใช้เป็น อาคารพาณิชย์
พื้นที่อาคาร/ความยาว 6,683.00 ตารางเมตร โดยมีที่จอดรถ ที่กลับรถ และทางเข้าออกของรถ
จำนวน 84 คัน พื้นที่ - ตารางเมตร

(2) ชนิด - จำนวน - เพื่อใช้เป็น -
พื้นที่อาคาร/ความยาว - โดยมีที่จอดรถ ที่กลับรถ และทางเข้าออกของรถ
จำนวน - คัน พื้นที่ - ตารางเมตร

ตามแผนผังบริเวณ แบบแปลน รายการประกอบแบบแปลนและรายการคำนวณเลขที่ 359 / 2566 ที่แนบท้ายใบอนุญาตนี้

ข้อ 3 มี นายพิบูลย์ ตะติโชติพันธ์ สย.3942 นายประกิต พนานุรัตน์ ว-สธ.580 เป็นผู้ควบคุมงาน
หรือ นายพิบูลย์ ตะติโชติพันธ์ สย.3942 นายประกิต พนานุรัตน์ ว-สธ.580 เป็นผู้ออกแบบและคำนวณอาคาร

ข้อ 4 ผู้ได้รับใบอนุญาตต้องปฏิบัติตามเงื่อนไข ดังต่อไปนี้

(1) ผู้ได้รับใบอนุญาตต้องปฏิบัติตามหลักเกณฑ์ วิธีการ และเงื่อนไขตามที่กำหนดในกฎกระทรวง ซึ่งออกตาม
ความในมาตรา 8 (11) แห่งพระราชบัญญัติควบคุมอาคาร พ.ศ. 2522 หรือข้อบัญญัติท้องถิ่นซึ่งออกตามความในมาตรา 9 หรือ
มาตรา 10 แห่งพระราชบัญญัติควบคุมอาคาร พ.ศ. 2522

(2) เจ้าของอาคารจะต้องขออนุญาตหรือปฏิบัติตามกฎหมายอื่น ๆ ที่เกี่ยวข้องด้วยแล้วแต่กรณี

ใบอนุญาตฉบับนี้ให้ใช้ได้จนถึง วันที่ 130 เดือน พ.ย. พ.ศ. 2567

ออกให้ ณ วันที่ 51 เดือน พ.ค. พ.ศ. 2566

(ลายมือชื่อ) [Signature] ผู้อนุญาต

(นายสุเทพ วงษ์แจ้ง)
ตำแหน่ง นายกเทศมนตรีเมืองท่าโขลง
เจ้าพนักงานท้องถิ่น
จังหวัดปทุมธานี

การต่ออายุใบอนุญาต

การต่ออายุใบอนุญาต

ครั้งที่

ให้ต่อใบอนุญาต

ฉบับนี้จนถึง

วันที่.....เดือน.....พ.ศ.....

โดยมีเงื่อนไข.....

(ลายมือชื่อ).....ผู้อนุญาต

(.....)

ตำแหน่ง

เจ้าพนักงานท้องถิ่น

วันที่

การต่ออายุใบอนุญาต

ครั้งที่

ให้ต่อใบอนุญาต

ฉบับนี้จนถึง

วันที่.....เดือน.....พ.ศ.....

โดยมีเงื่อนไข.....

(ลายมือชื่อ).....ผู้อนุญาต

(.....)

ตำแหน่ง

เจ้าพนักงานท้องถิ่น

วันที่

การต่ออายุใบอนุญาต

ครั้งที่

ให้ต่อใบอนุญาต

ฉบับนี้จนถึง

วันที่.....เดือน.....พ.ศ.....

โดยมีเงื่อนไข.....

(ลายมือชื่อ).....ผู้อนุญาต

(.....)

ตำแหน่ง

เจ้าพนักงานท้องถิ่น

วันที่

คำเตือน

1. ในกรณีที่ผู้ได้รับใบอนุญาตยังมิได้ดำเนินการก่อสร้างและยังไม่ได้แจ้งชื่อผู้ควบคุมงานก่อนเริ่มก่อสร้าง ต้องแจ้งชื่อผู้ควบคุมงานตามแบบ น.3 ต่อเจ้าพนักงานท้องถิ่น
2. ถ้าผู้ได้รับใบอนุญาตจะบอกเลิกตัวผู้ควบคุมงานที่ระบุชื่อไว้ในใบอนุญาต หรือผู้ควบคุมงานจะบอกเลิกการเป็นผู้ควบคุมงาน ให้มีหนังสือแจ้งให้พนักงานท้องถิ่นทราบ ทั้งนี้ ไม่เป็นการกระทบถึงสิทธิและหน้าที่ทางแพ่งระหว่างผู้ได้รับใบอนุญาตกับผู้ควบคุมงานนั้น ในการบอกเลิกตัวผู้ควบคุมงานนี้ ผู้ได้รับใบอนุญาตต้องระงับการดำเนินการตามที่ได้รับอนุญาตไว้ก่อนจนกว่าจะมีผู้ควบคุมงานคนใหม่ และมีหนังสือแจ้งพร้อมกับส่งมอบหนังสือแสดงความยินยอมของผู้ควบคุมงานคนใหม่ให้แก่เจ้าพนักงานท้องถิ่นแล้ว
3. ผู้ได้รับใบอนุญาตที่ต้องจัดให้มีพื้นที่ หรือสิ่งก่อสร้างขึ้นเพื่อใช้เป็นที่จอดรถ ที่กัลบรถ และทางเข้าออกของรถตามที่กำหนดไว้ในใบอนุญาตฉบับนี้ ต้องแสดงที่จอดรถ ที่กัลบรถ และทางเข้าออกของรถไว้ให้ปรากฏตามแผนผังบริเวณที่ได้รับใบอนุญาต การดัดแปลง หรือใช้ที่จอดรถ ที่กัลบรถ และทางเข้าออกของรถเพื่อการอื่นนั้น ต้องได้รับใบอนุญาตจากเจ้าพนักงานท้องถิ่น
4. ผู้ได้รับใบอนุญาตก่อสร้าง ดัดแปลง หรือเคลื่อนย้ายอาคารประเภทควบคุมการใช้ เมื่อได้ทำการตามที่ได้รับใบอนุญาตเสร็จแล้ว ต้องได้รับใบรับรองจากเจ้าพนักงานท้องถิ่นตามมาตรา ๓๒ วรรคสี่ ก่อน จึงจะใช้อาคารนั้นได้
5. ใบอนุญาตฉบับนี้ให้ใช้ได้ตามระยะเวลาที่กำหนดในใบอนุญาต ถ้าประสงค์จะขอต่ออายุใบอนุญาตจะต้องยื่นคำขอก่อนใบอนุญาตสิ้นอายุ



ใบอนุญาตก่อสร้าง ตัดแปลง รื้อถอน หรือเคลื่อนย้ายอาคาร

เลขที่ **521** / 2566

อนุญาตให้.....บริษัท ไทยแอ็กโกร เอ็กสเซนจ์ จำกัด.....เจ้าของอาคาร
 อยู่บ้านเลขที่ **31** ตรอก/ซอย.....- ถนน.....- หมู่ที่ **9**.....
 ตำบล/แขวง **คลองหนึ่ง** อำเภอ/เขต **คลองหลวง** จังหวัด **ปทุมธานี**

ข้อ 1 ทำการ.....ตัดแปลงอาคาร.....
 ที่บ้านเลขที่.....ตรอก/ซอย.....- ถนน **พหลโยธิน** หมู่ที่ **9**.....
 ตำบล/แขวง **คลองหนึ่ง** อำเภอ/เขต **คลองหลวง** จังหวัด **ปทุมธานี**
 ในที่ดิน ☒ โฉนดที่ดิน ☐ น.ส. ๓ ☐ น.ส. ๓ ก. ☐ ส.ค. ☐ อื่น ๆ.....
 เลขที่ **94706** เป็นที่ดินของ.....บริษัท ไทย แอ็กโกร เอ็กสเซนจ์ จำกัด.....

ทำการเคลื่อนย้ายอาคารในท้องที่ที่อยู่ในเขตอำนาจของเจ้าพนักงานท้องถิ่นที่อาคารจะทำการ
 เคลื่อนย้ายตั้งอยู่ ไปยังบ้านเลขที่.....- ตรอก/ซอย.....- ถนน.....- หมู่ที่.....
 ตำบล/แขวง.....- อำเภอ/เขต.....- จังหวัด.....รหัสไปรษณีย์.....

ข้อ 2 เป็นอาคาร

(1) ชนิด **โครงสร้างเหล็ก และ ค.ส.ล.** จำนวน **1** หลัง.....เพื่อใช้เป็น **อาคารเพื่อการพาณิชย์,**
ห้องเครื่องไฟฟ้า, ที่จอดรถ.....พื้นที่อาคาร/ความยาว **14,481.00** ตารางเมตร.....โดยมีที่จอดรถ ที่กับลรด
 และทางเข้าออกของรถจำนวน.....คัน พื้นที่.....ตารางเมตร

(2) ชนิด.....จำนวน.....เพื่อใช้เป็น.....
 พื้นที่อาคาร/ความยาว.....โดยมีที่จอดรถ ที่กับลรด และทางเข้าออกของรถ
 จำนวน.....คัน พื้นที่.....ตารางเมตร

ตามแผนผังบริเวณ แบบแปลน รายการประกอบแบบแปลนและรายการคำนวณเลขที่ **565 / 2566** ที่แนบท้ายใบอนุญาตนี้

ข้อ 3 มี **นายปรเมท ทองสหัสธรรม สย.12389, น.ส.จริยาพร บุญยพรรณ ส-สส.2509** เป็นผู้ควบคุมงาน
 หรือ **นายวรพจน์ เพชรเกตุ วย.1884, นายประกิต พนานุรัตน์ ว-สส.580** เป็นผู้ออกแบบและคำนวณอาคาร

ข้อ 4 ผู้ได้รับใบอนุญาตต้องปฏิบัติตามเงื่อนไข ดังต่อไปนี้

(1) ผู้ได้รับใบอนุญาตต้องปฏิบัติตามหลักเกณฑ์ วิธีการ และเงื่อนไขตามที่กำหนดในกฎกระทรวง ซึ่งออกตาม
 ความในมาตรา 8 (11) แห่งพระราชบัญญัติควบคุมอาคาร พ.ศ. 2522 หรือข้อบัญญัติท้องถิ่นซึ่งออกตามความในมาตรา 9 หรือ
 มาตรา 10 แห่งพระราชบัญญัติควบคุมอาคาร พ.ศ. 2522

(2) เจ้าของอาคารจะต้องขออนุญาตหรือปฏิบัติตามกฎหมายอื่น ๆ ที่เกี่ยวข้องด้วยแล้วแต่กรณี

ใบอนุญาตฉบับนี้ให้ใช้ได้จนถึง วันที่.....เดือน.....**30 พ.ย. 2567**.....พ.ศ.

ออกให้ ณ วันที่.....เดือน.....**1 ส.ก. 2566**.....พ.ศ.

(ลายมือชื่อ).....ผู้อนุญาต

(นายสุเทพ วงษ์แจ้ง)

ตำแหน่ง นายกเทศมนตรีเมืองท่าโขลง

เจ้าพนักงานท้องถิ่น

การต่ออายุใบอนุญาต

การต่ออายุใบอนุญาต

ครั้งที่

ให้ต่อใบอนุญาต

ฉบับนี้จนถึง

วันที่.....เดือน.....พ.ศ.....

โดยมีเงื่อนไข.....

(ลายมือชื่อ).....ผู้อนุญาต

(.....)

ตำแหน่ง

เจ้าพนักงานท้องถิ่น

วันที่

การต่ออายุใบอนุญาต

ครั้งที่

ให้ต่อใบอนุญาต

ฉบับนี้จนถึง

วันที่.....เดือน.....พ.ศ.....

โดยมีเงื่อนไข.....

(ลายมือชื่อ).....ผู้อนุญาต

(.....)

ตำแหน่ง

เจ้าพนักงานท้องถิ่น

วันที่

การต่ออายุใบอนุญาต

ครั้งที่

ให้ต่อใบอนุญาต

ฉบับนี้จนถึง

วันที่.....เดือน.....พ.ศ.....

โดยมีเงื่อนไข.....

(ลายมือชื่อ).....ผู้อนุญาต

(.....)

ตำแหน่ง

เจ้าพนักงานท้องถิ่น

วันที่

คำเตือน

1. ในกรณีที่ผู้ได้รับใบอนุญาตยังมิได้ดำเนินการก่อสร้างและยังไม่ได้แจ้งชื่อผู้ควบคุมงานก่อนเริ่มก่อสร้าง ต้องแจ้งชื่อผู้ควบคุมงานตามแบบ น.3 ต่อเจ้าพนักงานท้องถิ่น
2. ถ้าผู้ได้รับใบอนุญาตจะบอกเลิกตัวผู้ควบคุมงานที่ระบุชื่อไว้ในใบอนุญาต หรือผู้ควบคุมงานจะบอกเลิกการเป็นผู้ควบคุมงาน ให้มีหนังสือแจ้งให้พนักงานท้องถิ่นทราบ ทั้งนี้ ไม่เป็นการกระทบถึงสิทธิและหน้าที่ทางแพ่งระหว่างผู้ได้รับใบอนุญาตกับผู้ควบคุมงานนั้น ในการบอกเลิกตัวผู้ควบคุมงานนี้ ผู้ได้รับใบอนุญาตต้องระงับการดำเนินการตามที่ได้รับอนุญาตไว้ก่อนจนกว่าจะมีผู้ควบคุมงานคนใหม่ และมีหนังสือแจ้งพร้อมทั้งส่งมอบหนังสือแสดงความยินยอมของผู้ควบคุมงานคนใหม่ให้แก่เจ้าพนักงานท้องถิ่นแล้ว
3. ผู้ได้รับใบอนุญาตที่ต้องจัดให้มีพื้นที่ หรือสิ่งก่อสร้างขึ้นเพื่อใช้เป็นที่จอดรถ ที่กัลบรถ และทางเข้าออกของรถตามที่กำหนดไว้ในใบอนุญาตฉบับนี้ ต้องแสดงที่จอดรถ ที่กัลบรถ และทางเข้าออกของรถไว้ให้ปรากฏตามแผนผังบริเวณที่ได้รับใบอนุญาต การตัดแปลง หรือใช้ที่จอดรถ ที่กัลบรถ และทางเข้าออกของรถเพื่อการอื่นนั้น ต้องได้รับใบอนุญาตจากเจ้าพนักงานท้องถิ่น
4. ผู้ได้รับใบอนุญาตก่อสร้าง ตัดแปลง หรือเคลื่อนย้ายอาคารประเภทควบคุมการใช้ เมื่อได้ทำการตามที่ได้รับอนุญาตเสร็จแล้ว ต้องได้รับใบรับรองจากเจ้าพนักงานท้องถิ่นตามมาตรา ๓๒ วรรคสี่ ก่อน จึงจะใช้อาคารนั้นได้
5. ใบอนุญาตฉบับนี้ให้ใช้ได้ตามระยะเวลาที่กำหนดในใบอนุญาต ถ้าประสงค์จะขอต่ออายุใบอนุญาตจะต้องยื่นคำขอก่อนใบอนุญาตสิ้นอายุ



ใบอนุญาตก่อสร้าง ดัดแปลง รื้อถอน หรือเคลื่อนย้ายอาคาร

เลขที่ 381 / 2566

อนุญาตให้ บริษัท ไทยแอ็กโกร เอ็กสเซนจ์ จำกัด เจ้าของอาคาร
อยู่บ้านเลขที่ 31 ตรอก/ซอย - ถนน - หมู่ที่ 9
ตำบล/แขวง คลองหนึ่ง อำเภอ/เขต คลองหลวง จังหวัด ปทุมธานี

ข้อ 1 ทำการ ก่อสร้างอาคาร
ที่บ้านเลขที่ - ตรอก/ซอย - ถนน - หมู่ที่ 9
ตำบล/แขวง คลองหนึ่ง อำเภอ/เขต คลองหลวง จังหวัด ปทุมธานี
ในที่ดิน ☒ โฉนดที่ดิน ☐ น.ส. ๓ ☐ น.ส. ๓ ก. ☐ ส.ค. ☐ อื่น ๆ
เลขที่ 94709 เป็นที่ดินของ บริษัท ไทย แอ็กโกร เอ็กสเซนจ์ จำกัด

ทำการเคลื่อนย้ายอาคารในท้องที่ที่อยู่ในเขตอำนาจของเจ้าพนักงานท้องถิ่นที่อาคารจะทำการ
เคลื่อนย้ายตั้งอยู่ ไปยังบ้านเลขที่ - ตรอก/ซอย - ถนน - หมู่ที่ -
ตำบล/แขวง - อำเภอ/เขต - จังหวัด - รหัสไปรษณีย์ -

ข้อ 2 เป็นอาคาร

(1) ชนิด อาคารโครงเหล็ก จำนวน 1 หลัง เพื่อใช้เป็น อาคารพาณิชย์
พื้นที่อาคาร/ความยาว 5,247.00 ตารางเมตร โดยมีที่จอดรถ ที่กลับรถ และทางเข้าออกของรถ
จำนวน 22 คัน พื้นที่ - ตารางเมตร

(2) ชนิด - จำนวน - เพื่อใช้เป็น -
พื้นที่อาคาร/ความยาว - โดยมีที่จอดรถ ที่กลับรถ และทางเข้าออกของรถ
จำนวน - คัน พื้นที่ - ตารางเมตร
ผู้ควบคุมงานคนใหม่ น.ส. จริยาพร บุญพรนาถ ส-สธ. 2509,
นายปรเมศ ทองสธรรม สห. 12389
ตามแผนผังบริเวณ แบบแปลน รายการประกอบแบบแปลนและรายการคำนวณเลขที่ 232 / 2566 ที่แนบท้ายใบอนุญาตนี้

ข้อ 3 มี นายพิบูลย์ ตະຕິໄຊທິພັນ สย. 3942, นายประกิต พนารัตน์ ว-สธ. 580 เป็นผู้ควบคุมงาน
หรือ นายพิบูลย์ ตະຕິໄຊທິພັນ สย. 3942, นายประกิต พนารัตน์ ว-สธ. 580 เป็นผู้ออกแบบและคำนวณอาคาร

ข้อ 4 ผู้ได้รับใบอนุญาตต้องปฏิบัติตามเงื่อนไข ดังต่อไปนี้

(1) ผู้ได้รับใบอนุญาตต้องปฏิบัติตามหลักเกณฑ์ วิธีการ และเงื่อนไขตามที่กำหนดในกฎกระทรวง ซึ่งออกตาม
ความในมาตรา 8 (11) แห่งพระราชบัญญัติควบคุมอาคาร พ.ศ. 2522 หรือข้อบัญญัติท้องถิ่นซึ่งออกตามความในมาตรา 9 หรือ
มาตรา 10 แห่งพระราชบัญญัติควบคุมอาคาร พ.ศ. 2522

(2) เจ้าของอาคารจะต้องขออนุญาตหรือปฏิบัติตามกฎหมายอื่น ๆ ที่เกี่ยวข้องด้วยแล้วแต่กรณี

ใบอนุญาตฉบับนี้ให้ใช้ได้จนถึง วันที่ - เดือน - พ.ศ. -

ออกให้ ณ วันที่ - เดือน - พ.ศ. -

(ลายมือชื่อ) _____ ผู้อนุญาต

(นายสุเทพ วงษ์แจ้ง)

ตำแหน่ง นายกเทศมนตรีเมืองท่าโขลง

เจ้าพนักงานท้องถิ่น



ใบอนุญาตก่อสร้าง ดัดแปลง รื้อถอน หรือเคลื่อนย้ายอาคาร

เลขที่ **379** / 2566

อนุญาตให้ บริษัท ไทยแอ็กโกร เอ็กสเซนจ์ จำกัด เจ้าของอาคาร
อยู่บ้านเลขที่ 31 ตรอก/ซอย - ถนน - หมู่ที่ 9
ตำบล/แขวง คลองหนึ่ง อำเภอ/เขต คลองหลวง จังหวัด ปทุมธานี

ข้อ 1 ทำการ ก่อสร้างอาคาร
ที่บ้านเลขที่ - ตรอก/ซอย - ถนน - หมู่ที่ 9
ตำบล/แขวง คลองหนึ่ง อำเภอ/เขต คลองหลวง จังหวัด ปทุมธานี
ในที่ดิน ☒ โฉนดที่ดิน ☐ น.ส. ๓ ☐ น.ส. ๓ ก. ☐ ส.ค. ☐ อื่น ๆ

เลขที่ 94709 เป็นที่ดินของ บริษัท ไทย แอ็กโกร เอ็กสเซนจ์ จำกัด
ทำการเคลื่อนย้ายอาคารในท้องที่ที่อยู่ในเขตอำนาจของเจ้าพนักงานท้องถิ่นที่อาคารจะทำการ
เคลื่อนย้ายตั้งอยู่ ไปยังบ้านเลขที่ - ตรอก/ซอย - ถนน - หมู่ที่ -
ตำบล/แขวง - อำเภอ/เขต - จังหวัด - รหัสไปรษณีย์ -

ข้อ 2 เป็นอาคาร

(1) ชนิด อาคารโครงสร้างเหล็ก จำนวน 1 หลัง เพื่อใช้เป็น อาคารพาณิชย์
พื้นที่อาคาร/ความยาว 6,539.00 ตารางเมตร โดยมีที่จอดรถ ที่กลับรถ และทางเข้าออกของรถ
จำนวน 66 คัน พื้นที่ - ตารางเมตร

(2) ชนิด ค.ส.ล. จำนวน 1 หลัง เพื่อใช้เป็น ห้องน้ำ
พื้นที่อาคาร/ความยาว 71.70 ตารางเมตร โดยมีที่จอดรถ ที่กลับรถ และทางเข้าออกของรถ
จำนวน - คัน พื้นที่ - ตารางเมตร ผู้ควบคุมงานคนใหม่ น.ส. จริยาพร บุณยพรนาค ส-สธ. 2509,
ตามแผนผังบริเวณ แบบแปลน รายการประกอบแบบแปลนและรายการคำนวณเลขที่ 230 / 2566 ที่แนบท้ายใบอนุญาตนี้
นายประกิจ พนพานรัตน์ ว-สธ. 580 เป็นผู้ควบคุมงาน

ข้อ 3 มี นายพิบูลย์ ตะติโชติพันธ์ สย. 3942 นายประกิจ พนพานรัตน์ ว-สธ. 580 เป็นผู้ควบคุมงาน
หรือ นายพิบูลย์ ตะติโชติพันธ์ สย. 3942 นายประกิจ พนพานรัตน์ ว-สธ. 580 เป็นผู้ออกแบบและคำนวณอาคาร

ข้อ 4 ผู้ได้รับใบอนุญาตต้องปฏิบัติตามเงื่อนไข ดังต่อไปนี้

(1) ผู้ได้รับใบอนุญาตต้องปฏิบัติตามหลักเกณฑ์ วิธีการ และเงื่อนไขตามที่กำหนดในกฎกระทรวง ซึ่งออกตาม
ความในมาตรา 8 (11) แห่งพระราชบัญญัติควบคุมอาคาร พ.ศ. 2522 หรือข้อบัญญัติท้องถิ่นซึ่งออกตามความในมาตรา 9 หรือ
มาตรา 10 แห่งพระราชบัญญัติควบคุมอาคาร พ.ศ. 2522

(2) เจ้าของอาคารจะต้องขออนุญาตหรือปฏิบัติตามกฎหมายอื่น ๆ ที่เกี่ยวข้องด้วยแล้วแต่กรณี

ใบอนุญาตฉบับนี้ให้ใช้ได้จนถึง วันที่ 29 เดือน ส.ค. พ.ศ. 2566

ออกให้ ณ วันที่ 30 เดือน ส.ค. พ.ศ. 2566

(ลายมือชื่อ) (นายสุเทพ วงษ์แจ้ง) ผู้อนุญาต

ตำแหน่ง นายกเทศมนตรีเมืองท่าโขลง

เจ้าพนักงานท้องถิ่น



ใบอนุญาตก่อสร้าง ดัดแปลง รื้อถอน หรือเคลื่อนย้ายอาคาร

เลขที่ **378** / 2566

อนุญาตให้ บริษัท ไทยแอ็กโกร เอ็กสเซนจ์ จำกัด เจ้าของอาคาร
อยู่บ้านเลขที่ 31 ตรอก/ซอย - ถนน - หมู่ที่ 9
ตำบล/แขวง คลองหนึ่ง อำเภอ/เขต คลองหลวง จังหวัด ปทุมธานี

ข้อ 1 ทำการ ก่อสร้างอาคาร
ที่บ้านเลขที่ - ตรอก/ซอย - ถนน - หมู่ที่ 9
ตำบล/แขวง คลองหนึ่ง อำเภอ/เขต คลองหลวง จังหวัด ปทุมธานี
ในที่ดิน ☒ โฉนดที่ดิน ☐ น.ส. ๓ ☐ น.ส. ๓ ก. ☐ ส.ค. ☐ อื่น ๆ -
เลขที่ 94709 เป็นที่ดินของ บริษัท ไทย แอ็กโกร เอ็กสเซนจ์ จำกัด

ทำการเคลื่อนย้ายอาคารในท้องที่ที่อยู่ในเขตอำนาจของเจ้าพนักงานท้องถิ่นที่อาคารจะทำการ
เคลื่อนย้ายตั้งอยู่ ไปยังบ้านเลขที่ - ตรอก/ซอย - ถนน - หมู่ที่ -
ตำบล/แขวง - อำเภอ/เขต - จังหวัด - รหัสไปรษณีย์ -

ข้อ 2 เป็นอาคาร

(1) ชนิด อาคารโครงเหล็ก จำนวน 1 หลัง เพื่อใช้เป็น อาคารพาณิชย์
พื้นที่อาคาร/ความยาว 9,074.00 ตารางเมตร โดยมีที่จอดรถ ที่กลับรถ และทางเข้าออกของรถ
จำนวน 168 คัน พื้นที่ - ตารางเมตร

(2) ชนิด - จำนวน - เพื่อใช้เป็น -
พื้นที่อาคาร/ความยาว - โดยมีที่จอดรถ ที่กลับรถ และทางเข้าออกของรถ
จำนวน - คัน พื้นที่ - ตารางเมตร
ผู้ควบคุมงานคนใหม่ น.ส. จริยาพร บุญพรม นส-สถ. 2509,
นายปรเมศ ทองสุธรรม สย. 12389
ตามแผนผังบริเวณ แบบแปลน รายการประกอบแบบแปลนและรายการคำนวณเลขที่ 229 / 2566 ที่แนบท้ายใบอนุญาตนี้

ข้อ 3 มี นายพิบูลย์ ตะติไชติพันธ์ สย. 3942, นายประกิจ พนานรัตน์ ว-สถ. 580
หรือ นายพิบูลย์ ตะติไชติพันธ์ สย. 3942, นายประกิจ พนานรัตน์ ว-สถ. 580 เป็นผู้ออกแบบและคำนวณอาคาร

ข้อ 4 ผู้ได้รับใบอนุญาตต้องปฏิบัติตามเงื่อนไข ดังต่อไปนี้
(1) ผู้ได้รับใบอนุญาตต้องปฏิบัติตามหลักเกณฑ์ วิธีการ และเงื่อนไขตามที่กำหนดในกฎกระทรวง ซึ่งออกตาม
ความในมาตรา 8 (11) แห่งพระราชบัญญัติควบคุมอาคาร พ.ศ. 2522 หรือข้อบัญญัติท้องถิ่นซึ่งออกตามความในมาตรา 9 หรือ
มาตรา 10 แห่งพระราชบัญญัติควบคุมอาคาร พ.ศ. 2522

(2) เจ้าของอาคารจะต้องขออนุญาตหรือปฏิบัติตามกฎหมายอื่น ๆ ที่เกี่ยวข้องด้วยแล้วแต่กรณี

ใบอนุญาตฉบับนี้ให้ใช้ได้จนถึง วันที่ 29 เดือน ส.ค. พ.ศ. 2566

ออกให้ ณ วันที่ 30 เดือน ส.ค. พ.ศ. 2566

(ลายมือชื่อ) [Signature] ผู้อนุญาต

(นายสุเทพ วงษ์แจ้ง)
ตำแหน่ง นายกเทศมนตรีเมืองท่าโขลง
เจ้าพนักงานท้องถิ่น



ใบอนุญาตก่อสร้าง ดัดแปลง รื้อถอน หรือเคลื่อนย้ายอาคาร

เลขที่ **380** / 2566

อนุญาตให้ บริษัท ไทยแอ็กโกร เอ็กสเซนส์ จำกัด เจ้าของอาคาร
อยู่บ้านเลขที่ 31 ตรอก/ซอย - ถนน - หมู่ที่ 9
ตำบล/แขวง คลองหนึ่ง อำเภอ/เขต คลองหลวง จังหวัด ปทุมธานี

ข้อ 1 ทำการ ก่อสร้างอาคาร
ที่บ้านเลขที่ - ตรอก/ซอย - ถนน - หมู่ที่ 9
ตำบล/แขวง คลองหนึ่ง อำเภอ/เขต คลองหลวง จังหวัด ปทุมธานี
ในที่ดิน ☒ โฉนดที่ดิน ☐ น.ส. ๓ ☐ น.ส. ๓ ก. ☐ ส.ค. ☐ อื่น ๆ -
เลขที่ 94709 เป็นที่ดินของ บริษัท ไทย แอ็กโกร เอ็กสเซนส์ จำกัด

ทำการเคลื่อนย้ายอาคารในท้องที่ที่อยู่ในเขตอำนาจของเจ้าพนักงานท้องถิ่นที่อาคารจะทำการ
เคลื่อนย้ายตั้งอยู่ ไปยังบ้านเลขที่ - ตรอก/ซอย - ถนน - หมู่ที่ -
ตำบล/แขวง - อำเภอ/เขต - จังหวัด - รหัสไปรษณีย์ -

ข้อ 2 เป็นอาคาร

(1) ชนิด อาคารโครงเหล็ก จำนวน 1 หลัง เพื่อใช้เป็น อาคารพาณิชย์
พื้นที่อาคาร/ความยาว 9,074.00 ตารางเมตร โดยมีที่จอดรถ ที่กั๊บลร และทางเข้าออกของร
จำนวน 126 คัน พื้นที่ - ตารางเมตร

(2) ชนิด - จำนวน - เพื่อใช้เป็น -
พื้นที่อาคาร/ความยาว - โดยมีที่จอดรถ ที่กั๊บลร และทางเข้าออกของร
จำนวน - คัน พื้นที่ - ตารางเมตร ผู้ควบคุมงานคนใหม่ น.ส. จริยาพร บุณยพรรณ ส-สธ. 2509,
ตามแผนผังบริเวณ แบบแปลน รายการประกอบแบบแปลนและรายการคำนวณเลขที่ 231 / 2566 ที่แนบท้ายใบอนุญาตนี้

ข้อ 3 มี นายพิบูลย์ ตะดิโชติพันธุ์ สย.3942, นายประกิต พนารัตน์ ว-สธ.580 เป็นผู้ควบคุมงาน
หรือ นายพิบูลย์ ตะดิโชติพันธุ์ สย.3942, นายประกิต พนารัตน์ ว-สธ.580 เป็น ผู้ควบคุมงาน

ข้อ 4 ผู้ได้รับใบอนุญาตต้องปฏิบัติตามเงื่อนไข ดังต่อไปนี้

(1) ผู้ได้รับใบอนุญาตต้องปฏิบัติตามหลักเกณฑ์ วิธีการ และเงื่อนไขตามที่กำหนดในกฎกระทรวง ซึ่งออกตาม
ความในมาตรา 8 (11) แห่งพระราชบัญญัติควบคุมอาคาร พ.ศ. 2522 หรือข้อบัญญัติท้องถิ่นซึ่งออกตามความในมาตรา 9 หรือ
มาตรา 10 แห่งพระราชบัญญัติควบคุมอาคาร พ.ศ. 2522

(2) เจ้าของอาคารจะต้องขออนุญาตหรือปฏิบัติตามกฎหมายอื่น ๆ ที่เกี่ยวข้องด้วยแล้วแต่กรณี

ใบอนุญาตฉบับนี้ให้ใช้ได้จนถึง วันที่ - เดือน - พ.ศ. -

ออกให้ ณ วันที่ 30 เดือน ส.ค. 2566 พ.ศ. -

(ลายมือชื่อ) - ผู้อนุญาต

(นายสุเทพ วงษ์แจ้ง)
ตำแหน่ง นายกเทศมนตรีเมืองท่าโขลง
เจ้าพนักงานท้องถิ่น



ใบอนุญาตก่อสร้าง ดัดแปลง รื้อถอน หรือเคลื่อนย้ายอาคาร

เลขที่ **387** / 2566

อนุญาตให้ **บริษัท ไทยแอ็กโกร เอ็กสเซนจ์ จำกัด** เจ้าของอาคาร
อยู่บ้านเลขที่ **31** ตรอก/ซอย **-** ถนน **-** หมู่ที่ **9**
ตำบล/แขวง **คลองหนึ่ง** อำเภอ/เขต **คลองหลวง** จังหวัด **ปทุมธานี**

ข้อ 1 ทำการ **ก่อสร้างอาคาร**
ที่บ้านเลขที่ **-** ตรอก/ซอย **-** ถนน **-** หมู่ที่ **9**
ตำบล/แขวง **คลองสอง** อำเภอ/เขต **คลองหลวง** จังหวัด **ปทุมธานี**
ในที่ดิน ☒ โฉนดที่ดิน ☐ น.ส. ๓ ☐ น.ส. ๓ ก. ☐ ส.ค. ☐ อื่น ๆ
เลขที่ **96999** เป็นที่ดินของ **บริษัท ไทย แอ็กโกร เอ็กสเซนจ์ จำกัด**

ทำการเคลื่อนย้ายอาคารในท้องที่ที่อยู่ในเขตอำนาจของเจ้าพนักงานท้องถิ่นที่อาคารจะทำการ
เคลื่อนย้ายตั้งอยู่ ไปยังบ้านเลขที่ **-** ตรอก/ซอย **-** ถนน **-** หมู่ที่ **-**
ตำบล/แขวง **-** อำเภอ/เขต **-** จังหวัด **-** รหัสไปรษณีย์ **-**

ข้อ 2 เป็นอาคาร

(1) ชนิด **อาคารโครงสร้างเหล็ก และ ค.ส.ล.** จำนวน **1** หลัง เพื่อใช้เป็น **อาคารพาณิชย์**
พื้นที่อาคาร/ความยาว **1,918.00** ตารางเมตร โดยมีที่จอดรถ ที่กั๊บลร และทางเข้าออกของรล
จำนวน **18** คัน พื้นที่ **-** ตารางเมตร

(2) ชนิด **-** จำนวน **-** เพื่อใช้เป็น **-**
พื้นที่อาคาร/ความยาว **-** โดยมีที่จอดรถ ที่กั๊บลร และทางเข้าออกของรล
จำนวน **-** คัน พื้นที่ **-** ตารางเมตร
ผู้ควบคุมงานคนใหม่ นายพนธ์ บุตรจันทร์ สย.14405,
นายประจวบ พิบุลย์วัฒนวงศ์ ส-สค.2233,
ตามแผนผังบริเวณ แบบแปลน รายการประกอบแบบแปลนและรายการคำนวณเลขที่ **238 / 2566** ที่แนบท้ายใบอนุญาตนี้

ข้อ 3 มี **นายพิบูลย์ ตะติโชติพันธ์ สย.3942** **นายประกิต พนาพรรัตน์ ว-สค.580** เป็นผู้ควบคุมงาน
หรือ **นายพิบูลย์ ตะติโชติพันธ์ สย.3942** **นายประกิต พนาพรรัตน์ ว-สค.580** เป็นผู้ควบคุมงาน

ข้อ 4 ผู้ได้รับใบอนุญาตต้องปฏิบัติตามเงื่อนไข ดังต่อไปนี้
(1) ผู้ได้รับใบอนุญาตต้องปฏิบัติตามหลักเกณฑ์ วิธีการ และเงื่อนไขตามที่กำหนดในกฎกระทรวง ซึ่งออกตาม
ความในมาตรา 8 (11) แห่งพระราชบัญญัติควบคุมอาคาร พ.ศ. 2522 หรือข้อบัญญัติท้องถิ่นซึ่งออกตามความในมาตรา 9 หรือ
มาตรา 10 แห่งพระราชบัญญัติควบคุมอาคาร พ.ศ. 2522

(2) เจ้าของอาคารจะต้องขออนุญาตหรือปฏิบัติตามกฎหมายอื่น ๆ ที่เกี่ยวข้องด้วยแล้วแต่กรณี

ใบอนุญาตฉบับนี้ให้ใช้ได้จนถึง วันที่ **29** เดือน **พ.ค.**

ออกให้ ณ วันที่ **130** เดือน **พ.ค.**

(ลายมือชื่อ) **[Signature]** ผู้อนุญาต

(นายสุเทพ วงษ์แจ้ง)
ตำแหน่ง นายกเทศมนตรีเมืองท่าโขลง
เจ้าพนักงานท้องถิ่น

จังหวัดปทุมธานี



ใบอนุญาตก่อสร้าง ดัดแปลง รื้อถอน หรือเคลื่อนย้ายอาคาร

เลขที่ 584 / 2566

อนุญาตให้.....บริษัท ไทยแอ็กโกร เอ็กสเซนจ์ จำกัด.....เจ้าของอาคาร
อยู่บ้านเลขที่ 31 ตรอก/ซอย.....ถนน.....หมู่ที่ 9.....
ตำบล/แขวง คลองหนึ่ง อำเภอ/เขต คลองหลวง จังหวัด ปทุมธานี

ข้อ 1 ทำการ.....ก่อสร้างอาคาร.....
ที่บ้านเลขที่.....ตรอก/ซอย.....ถนน.....หมู่ที่ 9.....
ตำบล/แขวง คลองสอง อำเภอ/เขต คลองหลวง จังหวัด ปทุมธานี
ในที่ดิน ☒ โฉนดที่ดิน ☐ น.ส. ๓ ☐ น.ส. ๓ ก. ☐ ส.ค. ☐ อื่น ๆ
เลขที่ 96999 เป็นที่ดินของ.....บริษัท ไทย แอ็กโกร เอ็กสเซนจ์ จำกัด.....

ทำการเคลื่อนย้ายอาคารในท้องที่ที่อยู่ในเขตอำนาจของเจ้าพนักงานท้องถิ่นที่อาคารจะทำการ
เคลื่อนย้ายตั้งอยู่ ไปยังบ้านเลขที่.....ตรอก/ซอย.....ถนน.....หมู่ที่.....
ตำบล/แขวง.....อำเภอ/เขต.....จังหวัด.....รหัสไปรษณีย์.....

ข้อ 2 เป็นอาคาร

(1) ชนิด อาคารโครงสร้างเหล็ก และ ค.ส.ล. จำนวน 1 หลัง เพื่อใช้เป็น อาคารพาณิชย์.....
พื้นที่อาคาร/ความยาว 1,998.00 ตารางเมตร.....โดยมีที่จอดรถ ที่กั๊บลร และทางเข้าออกของร
จำนวน 18 คัน พื้นที่.....ตารางเมตร

(2) ชนิด.....จำนวน.....เพื่อใช้เป็น.....
พื้นที่อาคาร/ความยาว.....โดยมีที่จอดรถ ที่กั๊บลร และทางเข้าออกของร
จำนวน.....คัน พื้นที่.....ตารางเมตร.....
ตามแผนผังบริเวณ แบบแปลน รายการประกอบแบบแปลนและรายการคำนวณเลขที่ 235 / 2566 ที่แนบท้ายใบอนุญาตนี้

ข้อ 3 มี นายพิบูลย์/ตะติโชติพันธ์ สย.3942/นายประกิต พนารัตน์ ๖-สค.580/.....เป็นผู้ควบคุมงาน
หรือ นายพิบูลย์ ตะติโชติพันธ์ สย.3942, นายประกิต พนารัตน์ ๖-สค.580 เป็น.....

ข้อ 4 ผู้ได้รับใบอนุญาตต้องปฏิบัติตามเงื่อนไข ดังต่อไปนี้

(1) ผู้ได้รับใบอนุญาตต้องปฏิบัติตามหลักเกณฑ์ วิธีการ และเงื่อนไขตามที่กำหนดในกฎกระทรวง ซึ่งออกตาม
ความในมาตรา 8 (11) แห่งพระราชบัญญัติควบคุมอาคาร พ.ศ. 2522 หรือข้อบัญญัติท้องถิ่นซึ่งออกตามความในมาตรา 9 หรือ
มาตรา 10 แห่งพระราชบัญญัติควบคุมอาคาร พ.ศ. 2522

(2) เจ้าของอาคารจะต้องขออนุญาตหรือปฏิบัติตามกฎหมายอื่น ๆ ที่เกี่ยวข้องด้วยแล้วแต่กรณี

ใบอนุญาตฉบับนี้ให้ใช้ได้จนถึง วันที่.....เดือน.....ปี.....

ออกให้ ณ วันที่.....เดือน.....ปี.....

(ลายมือชื่อ).....ผู้อนุญาต

(นายสุเทพ วงษ์แจ้ง)

ตำแหน่ง นายกเทศมนตรีเมืองท่าโขลง

เจ้าพนักงานท้องถิ่น



ใบอนุญาตก่อสร้าง ดัดแปลง รื้อถอน หรือเคลื่อนย้ายอาคาร

เลขที่ **385** / 2566

อนุญาตให้ บริษัท ไทยแอ็กโกร เอ็กสเซนจ์ จำกัด เจ้าของอาคาร
อยู่บ้านเลขที่ 31 ตรอก/ซอย - ถนน - หมู่ที่ 9
ตำบล/แขวง คลองหนึ่ง อำเภอ/เขต คลองหลวง จังหวัด ปทุมธานี

ข้อ 1 ทำการ ก่อสร้างอาคาร
ที่บ้านเลขที่ - ตรอก/ซอย - ถนน - หมู่ที่ 9
ตำบล/แขวง คลองสอง อำเภอ/เขต คลองหลวง จังหวัด ปทุมธานี
ในที่ดิน ☒ โฉนดที่ดิน ☐ น.ส. ๓ ☐ น.ส. ๓ ก. ☐ ส.ค. ☐ อื่น ๆ
เลขที่ 96999,100763 เป็นที่ดินของ บริษัท ไทย แอ็กโกร เอ็กสเซนจ์ จำกัด

ทำการเคลื่อนย้ายอาคารในท้องที่ที่อยู่ในเขตอำนาจของเจ้าพนักงานท้องถิ่นที่อาคารจะทำการ
เคลื่อนย้ายตั้งอยู่ ไปยังบ้านเลขที่ - ตรอก/ซอย - ถนน - หมู่ที่ -
ตำบล/แขวง - อำเภอ/เขต - จังหวัด - รหัสไปรษณีย์ -

ข้อ 2 เป็นอาคาร

(1) ชนิด อาคารโครงสร้างเหล็ก และ ค.ส.ล. จำนวน 1 หลัง เพื่อใช้เป็น อาคารพาณิชย์
พื้นที่อาคาร/ความยาว 1,998.00 ตารางเมตร โดยมีที่จอดรถ ที่กลับรถ และทางเข้าออกของรถ
จำนวน 18 คัน พื้นที่ - ตารางเมตร

(2) ชนิด - จำนวน - เพื่อใช้เป็น -
พื้นที่อาคาร/ความยาว - โดยมีที่จอดรถ ที่กลับรถ และทางเข้าออกของรถ
จำนวน - คัน พื้นที่ - ตารางเมตร
ผู้ควบคุมงานคนใหม่ นายณพลธ์ บุตรจันทร์ สห.14405,
นายประจวบ พิบูลย์วัฒน์ ส.ส. 2233
ตามแผนผังบริเวณ แบบแปลน รายการประกอบแบบแปลนและรายการคำนวณเลขที่ 236 / 2566 ที่แนบท้ายใบอนุญาตนี้

ข้อ 3 มี นายพิบูลย์ ตะติไชติพันธ์ สย.3942/ นายประกิต พนาพรรัตน์ ว-ส.580
หรือ นายพิบูลย์ ตะติไชติพันธ์ สย.3942, นายประกิต พนาพรรัตน์ ว-ส.580 เป็นผู้ออก

ข้อ 4 ผู้ได้รับใบอนุญาตต้องปฏิบัติตามเงื่อนไข ดังต่อไปนี้

(1) ผู้ได้รับใบอนุญาตต้องปฏิบัติตามหลักเกณฑ์ วิธีการ และเงื่อนไขตามที่กำหนดในกฎกระทรวง ซึ่งออกตาม
ความในมาตรา 8 (11) แห่งพระราชบัญญัติควบคุมอาคาร พ.ศ. 2522 หรือข้อบัญญัติท้องถิ่นซึ่งออกตามความในมาตรา 9 หรือ
มาตรา 10 แห่งพระราชบัญญัติควบคุมอาคาร พ.ศ. 2522

(2) เจ้าของอาคารจะต้องขออนุญาตหรือปฏิบัติตามกฎหมายอื่น ๆ ที่เกี่ยวข้องด้วยแล้วแต่กรณี

ใบอนุญาตฉบับนี้ให้ใช้ได้จนถึง วันที่ - เดือน - พ.ศ. -

ออกให้ ณ วันที่ - เดือน - พ.ศ. -

(ลายมือชื่อ) - ผู้อนุญาต

(นายสุเทพ วงษ์แจ้ง)

ตำแหน่ง นายกเทศมนตรีเมืองท่าโขลง

เจ้าพนักงานท้องถิ่น



ใบอนุญาตก่อสร้าง ดัดแปลง รื้อถอน หรือเคลื่อนย้ายอาคาร

เลขที่ **386** / 2566

อนุญาตให้ **บริษัท ไทยแอ็กโกร เอ็กสเซนจ์ จำกัด** เจ้าของอาคาร
อยู่บ้านเลขที่ **31** ตรอก/ซอย **-** ถนน **-** หมู่ที่ **9**
ตำบล/แขวง **คลองหนึ่ง** อำเภอ/เขต **คลองหลวง** จังหวัด **ปทุมธานี**

ข้อ 1 ทำการ **ก่อสร้างอาคาร**
ที่บ้านเลขที่ **-** ตรอก/ซอย **-** ถนน **-** หมู่ที่ **9**
ตำบล/แขวง **คลองสอง** อำเภอ/เขต **คลองหลวง** จังหวัด **ปทุมธานี**
ในที่ดิน ☒ โฉนดที่ดิน ☐ น.ส. ๓ ☐ น.ส. ๓ ก. ☐ ส.ค. ☐ อื่น ๆ
เลขที่ **96999,100763** เป็นที่ดินของ **บริษัท ไทย แอ็กโกร เอ็กสเซนจ์ จำกัด**

ทำการเคลื่อนย้ายอาคารในท้องที่ที่อยู่ในเขตอำนาจของเจ้าพนักงานท้องถิ่นที่อาคารจะทำการ
เคลื่อนย้ายตั้งอยู่ ไปยังบ้านเลขที่ **-** ตรอก/ซอย **-** ถนน **-** หมู่ที่ **-**
ตำบล/แขวง **-** อำเภอ/เขต **-** จังหวัด **-** รหัสไปรษณีย์ **-**

ข้อ 2 เป็นอาคาร

(1) ชนิด **อาคารโครงสร้างเหล็ก และ ค.ส.ล.** จำนวน **1** หลัง เพื่อใช้เป็น **อาคารพาณิชย์**
พื้นที่อาคาร/ความยาว **1,878.00** ตารางเมตร โดยมีที่จอดรถ ที่กั๊บลร และทางเข้าออกของรถ
จำนวน **18** คัน พื้นที่ **-** ตารางเมตร

(2) ชนิด **-** จำนวน **-** เพื่อใช้เป็น **-**
พื้นที่อาคาร/ความยาว **-** โดยมีที่จอดรถ ที่กั๊บลร และทางเข้าออกของรถ
จำนวน **-** คัน พื้นที่ **-** ตารางเมตร
ผู้ควบคุมงานคนใหม่ **นายณพเดช บุตรจันทร์ สย.14405,**
นายประจวบ พิบุลย์วัฒนวงศ์ สย.2233
ตามแผนผังบริเวณ แบบแปลน รายการประกอบแบบแปลนและรายการคำนวณเลขที่ **237 / 2566** ที่แนบมาด้วยใบอนุญาตนี้

ข้อ 3 มี **นายพิบูลย์ ตะดิโชติพันธ์ สย.3942, นายประกิต พนานุรัตน์ ว-สค.580**
หรือ **นายพิบูลย์ ตะดิโชติพันธ์ สย.3942, นายประกิต พนานุรัตน์ ว-สค.580** เป็นผู้ออกแบบและดำเนินการก่อสร้าง

ข้อ 4 ผู้ได้รับใบอนุญาตต้องปฏิบัติตามเงื่อนไข ดังต่อไปนี้

(1) ผู้ได้รับใบอนุญาตต้องปฏิบัติตามหลักเกณฑ์ วิธีการ และเงื่อนไขตามที่กำหนดในกฎกระทรวง ซึ่งออกตาม
ความในมาตรา 8 (11) แห่งพระราชบัญญัติควบคุมอาคาร พ.ศ. 2522 หรือข้อบัญญัติท้องถิ่นซึ่งออกตามความในมาตรา 9 หรือ
มาตรา 10 แห่งพระราชบัญญัติควบคุมอาคาร พ.ศ. 2522

(2) เจ้าของอาคารจะต้องขออนุญาตหรือปฏิบัติตามกฎหมายอื่น ๆ ที่เกี่ยวข้องด้วยแล้วแต่กรณี

ใบอนุญาตฉบับนี้ให้ใช้ได้จนถึง วันที่ **29** เดือน **ก.ค.** พ.ศ. **2566**

ออกให้ ณ วันที่ **30** เดือน **ก.ค.** พ.ศ. **2566**

(ลายมือชื่อ) **-** ผู้อนุญาต

(นายสุเทพ วงษ์แจ้ง)

ตำแหน่ง **นายกเทศมนตรีเมืองท่าโขลง**

เจ้าพนักงานท้องถิ่น



ใบอนุญาตก่อสร้าง ตัดแปลง รื้อถอน หรือเคลื่อนย้ายอาคาร

เลขที่ **521** / 2566

อนุญาตให้..... บริษัท ไทยแอ็กโกร เอ็กสเซนจ์ จำกัด..... เจ้าของอาคาร
อยู่บ้านเลขที่ 31 ตรอก/ซอย..... ถนน..... หมู่ที่ 9
ตำบล/แขวง คลองหนึ่ง อำเภอ/เขต คลองหลวง จังหวัด ปทุมธานี

ข้อ 1 ทำการ..... ตัดแปลงอาคาร.....
ที่บ้านเลขที่..... ตรอก/ซอย..... ถนน พหลโยธิน หมู่ที่ 9
ตำบล/แขวง คลองหนึ่ง อำเภอ/เขต คลองหลวง จังหวัด ปทุมธานี
ในที่ดิน ☒ โฉนดที่ดิน ☐ น.ส. ๓ ☐ น.ส. ๓ ก. ☐ ส.ค. ☐ อื่น ๆ.....
เลขที่ 94706 เป็นที่ดินของ..... บริษัท ไทย แอ็กโกร เอ็กสเซนจ์ จำกัด.....

ทำการเคลื่อนย้ายอาคารในท้องที่ที่อยู่ในเขตอำนาจของเจ้าพนักงานท้องถิ่นที่อาคารจะทำการ
เคลื่อนย้ายตั้งอยู่ ไปยังบ้านเลขที่..... ตรอก/ซอย..... ถนน..... หมู่ที่.....
ตำบล/แขวง..... อำเภอ/เขต..... จังหวัด..... รหัสไปรษณีย์.....

ข้อ 2 เป็นอาคาร

(1) ชนิด โครงสร้างเหล็ก และ ค.ส.ล. จำนวน 1 หลัง..... เพื่อใช้เป็น อาคารเพื่อการพาณิชย์,
ห้องเครื่องไฟฟ้า, ที่จอดรถ..... พื้นที่อาคาร/ความยาว 14,481.00 ตารางเมตร..... โดยมีที่จอดรถ ที่กั๊บลรด
และทางเข้าออกของรถจำนวน..... คัน พื้นที่..... ตารางเมตร

(2) ชนิด..... จำนวน..... เพื่อใช้เป็น.....
พื้นที่อาคาร/ความยาว..... โดยมีที่จอดรถ ที่กั๊บลรด และทางเข้าออกของรถ
จำนวน..... คัน พื้นที่..... ตารางเมตร

ตามแผนผังบริเวณ แบบแปลน รายการประกอบแบบแปลนและรายการคำนวณเลขที่ 565 / 2566 ที่แนบท้ายใบอนุญาตนี้

ข้อ 3 มี นายปรเมท ทองสธรรม สย.12389, น.ส.จริยาพร บุญยพนาถ ส-สค.2509 เป็นผู้ควบคุมงาน
หรือ นายวรพจน์ เพชรเกตุ วย.1884, นายประกิต พนานรัตน์ ว-สค.580 เป็นผู้ออกแบบและคำนวณอาคาร

ข้อ 4 ผู้ได้รับใบอนุญาตต้องปฏิบัติตามเงื่อนไข ดังต่อไปนี้

(1) ผู้ได้รับใบอนุญาตต้องปฏิบัติตามหลักเกณฑ์ วิธีการ และเงื่อนไขตามที่กำหนดในกฎกระทรวง ซึ่งออกตาม
ความในมาตรา 8 (11) แห่งพระราชบัญญัติควบคุมอาคาร พ.ศ. 2522 หรือข้อบัญญัติท้องถิ่นซึ่งออกตามความในมาตรา 9 หรือ
มาตรา 10 แห่งพระราชบัญญัติควบคุมอาคาร พ.ศ. 2522

(2) เจ้าของอาคารจะต้องขออนุญาตหรือปฏิบัติตามกฎหมายอื่น ๆ ที่เกี่ยวข้องด้วยแล้วแต่กรณี

ใบอนุญาตฉบับนี้ให้ใช้ได้จนถึง วันที่..... เดือน 30 พ.ย. 2567..... พ.ศ.

ออกให้ ณ วันที่..... เดือน 1 ส.ค. 2566..... พ.ศ.

(ลายมือชื่อ)..... ผู้อนุญาต

(นายสุเทพ วงษ์แจ้ง)

ตำแหน่ง นายกเทศมนตรีเมืองท่าโขลง

เจ้าพนักงานท้องถิ่น

การต่ออายุใบอนุญาต

การต่ออายุใบอนุญาต

ครั้งที่

ให้ต่อใบอนุญาต

ฉบับนี้จนถึง

วันที่.....เดือน.....พ.ศ.....

โดยมีเงื่อนไข.....

(ลายมือชื่อ).....ผู้อนุญาต

(.....)

ตำแหน่ง

เจ้าพนักงานท้องถิ่น

วันที่

การต่ออายุใบอนุญาต

ครั้งที่

ให้ต่อใบอนุญาต

ฉบับนี้จนถึง

วันที่.....เดือน.....พ.ศ.....

โดยมีเงื่อนไข.....

(ลายมือชื่อ).....ผู้อนุญาต

(.....)

ตำแหน่ง

เจ้าพนักงานท้องถิ่น

วันที่

การต่ออายุใบอนุญาต

ครั้งที่

ให้ต่อใบอนุญาต

ฉบับนี้จนถึง

วันที่.....เดือน.....พ.ศ.....

โดยมีเงื่อนไข.....

(ลายมือชื่อ).....ผู้อนุญาต

(.....)

ตำแหน่ง

เจ้าพนักงานท้องถิ่น

วันที่

คำเตือน

1. ในกรณีที่ผู้ได้รับใบอนุญาตยังมิได้ดำเนินการก่อสร้างและยังไม่ได้แจ้งชื่อผู้ควบคุมงานก่อนเริ่มก่อสร้าง ต้องแจ้งชื่อผู้ควบคุมงานตามแบบ น.3 ต่อเจ้าพนักงานท้องถิ่น
2. ถ้าผู้ได้รับใบอนุญาตจะบอกเลิกตัวผู้ควบคุมงานที่ระบุชื่อไว้ในใบอนุญาต หรือผู้ควบคุมงานจะบอกเลิกการเป็นผู้ควบคุมงาน ให้มีหนังสือแจ้งให้พนักงานท้องถิ่นทราบ ทั้งนี้ ไม่เป็นการกระทบถึงสิทธิและหน้าที่ทางแพ่งระหว่างผู้ได้รับใบอนุญาตกับผู้ควบคุมงานนั้น ในการบอกเลิกตัวผู้ควบคุมงานนี้ ผู้ได้รับใบอนุญาตต้องระงับการดำเนินการตามที่ได้รับอนุญาตไว้ก่อนจนกว่าจะมีผู้ควบคุมงานคนใหม่ และมีหนังสือแจ้งพร้อมส่งมอบหนังสือแสดงความยินยอมของผู้ควบคุมงานคนใหม่ให้แก่เจ้าพนักงานท้องถิ่นแล้ว
3. ผู้ได้รับใบอนุญาตที่ต้องจัดให้มีพื้นที่ หรือสิ่งก่อสร้างขึ้นเพื่อใช้เป็นที่จอดรถ ที่กัลบรถ และทางเข้าออกของรถตามที่กำหนดไว้ในใบอนุญาตฉบับนี้ ต้องแสดงที่จอดรถ ที่กัลบรถ และทางเข้าออกของรถไว้ให้ปรากฏตามแผนผังบริเวณที่ได้รับใบอนุญาต การตัดแปลง หรือใช้ที่จอดรถ ที่กัลบรถ และทางเข้าออกของรถเพื่อการอื่นนั้น ต้องได้รับใบอนุญาตจากเจ้าพนักงานท้องถิ่น
4. ผู้ได้รับใบอนุญาตก่อสร้าง ตัดแปลง หรือเคลื่อนย้ายอาคารประเภทควบคุมการใช้ เมื่อได้ทำการตามที่ได้รับอนุญาตเสร็จแล้ว ต้องได้รับใบรับรองจากเจ้าพนักงานท้องถิ่นตามมาตรา ๓๒ วรรคสี่ ก่อน จึงจะใช้อาคารนั้นได้
5. ใบอนุญาตฉบับนี้ให้ใช้ได้ตามระยะเวลาที่กำหนดในใบอนุญาต ถ้าประสงค์จะขอต่ออายุใบอนุญาตจะต้องยื่นคำขอก่อนใบอนุญาตสิ้นอายุ



ใบอนุญาตก่อสร้าง ดัดแปลง รื้อถอน หรือเคลื่อนย้ายอาคาร

เลขที่ **204** / 2568

อนุญาตให้ บริษัท ไทย แอ็กโกร เอ็กเซนจ์ จำกัด เจ้าของอาคาร
อยู่บ้านเลขที่ 31 ตรอก/ซอย - ถนน - หมู่ที่ 9
ตำบล/แขวง คลองหนึ่ง อำเภอ/เขต คลองหลวง จังหวัด ปทุมธานี

ข้อ 1 ทำการ ก่อสร้างอาคาร
ที่บ้านเลขที่ - ตรอก/ซอย ไอยรา 2 ถนน - หมู่ที่ 9
ตำบล/แขวง คลองสอง อำเภอ/เขต คลองหลวง จังหวัด ปทุมธานี
ในที่ดิน ☒ โฉนดที่ดิน ☐ น.ส. ๓ ☐ น.ส. ๓ ก. ☐ ส.ค. ☐ อื่น ๆ -
เลขที่ 97002 เป็นที่ดินของ บริษัท ไทย แอ็กโกร เอ็กเซนจ์ จำกัด

ทำการเคลื่อนย้ายอาคารในท้องที่ที่อยู่ในเขตอำนาจของเจ้าพนักงานท้องถิ่นที่อาคารจะทำการ
เคลื่อนย้ายตั้งอยู่ ไปยังบ้านเลขที่ - ตรอก/ซอย - ถนน - หมู่ที่ -
ตำบล/แขวง - อำเภอ/เขต - จังหวัด - รหัสไปรษณีย์ -

ข้อ 2 เป็นอาคาร ถาวร

(1) ชนิด โครงสร้างเหล็ก จำนวน 1 หลัง เพื่อใช้เป็น หลังคาคลุมที่จอดรถ
พื้นที่อาคาร/ความยาว 3,450.00 ตารางเมตร โดยมีที่จอดรถ ที่ถาวร และทางเข้าออกของรถ
จำนวน 379 คัน พื้นที่ - ตารางเมตร

(2) ชนิด - จำนวน - เพื่อใช้เป็น -
พื้นที่อาคาร/ความยาว - โดยมีที่จอดรถ ที่ถาวร และทางเข้าออกของรถ
จำนวน - คัน พื้นที่ - ตารางเมตร

ตามแผนผังบริเวณ แบบแปลน รายการประกอบแบบแปลนและรายการคำนวณเลขที่ 560 / 2567 ที่แนบท้ายใบอนุญาตนี้

ข้อ 3 มี นายนิรันดร์ บุญฉาย ภย.15254 นายพิฑูรย์ หิรัญย์กนกกุล ส.ส.2713 เป็นผู้ควบคุมงาน
หรือ นายกอบกาญจน์ พิพัฒน์พรภักดี สย.11343 นายพิฑูรย์ หิรัญย์กนกกุล ส.ส.2713 เป็นผู้ออกแบบและคำนวณอาคาร

ข้อ 4 ผู้ได้รับใบอนุญาตต้องปฏิบัติตามเงื่อนไข ดังต่อไปนี้

(1) ผู้ได้รับใบอนุญาตต้องปฏิบัติตามหลักเกณฑ์ วิธีการ และเงื่อนไขตามที่กำหนดในกฎกระทรวง ซึ่งออกตาม
ความในมาตรา 8 (11) แห่งพระราชบัญญัติควบคุมอาคาร พ.ศ. 2522 หรือข้อบัญญัติท้องถิ่นซึ่งออกตามความในมาตรา 9 หรือ
มาตรา 10 แห่งพระราชบัญญัติควบคุมอาคาร พ.ศ. 2522

(2) เจ้าของอาคารจะต้องขออนุญาตหรือปฏิบัติตามกฎหมายอื่น ๆ ที่เกี่ยวข้องด้วยแล้วแต่กรณี

ใบอนุญาตฉบับนี้ให้ใช้ได้จนถึง วันที่ 15 เดือน พ.ค. พ.ศ. 2569

ออกให้ ณ วันที่ 06 เดือน พ.ค. พ.ศ. 2568

(ลายมือชื่อ) [Signature] ผู้อนุญาต

(นายมานพ เกิดแดง)

ปลัดเทศบาล ปฏิบัติหน้าที่

นายกเทศมนตรีเมืองท่าโขลง

เจ้าพนักงานท้องถิ่น

การต่ออายุใบอนุญาต

<p>การต่ออายุใบอนุญาต ครั้งที่</p> <p>ให้ต่อใบอนุญาต ฉบับนี้จนถึง</p> <p>วันที่.....เดือน.....พ.ศ.....</p> <p>โดยมีเงื่อนไข.....</p> <p>.....</p> <p>(ลายมือชื่อ).....ผู้อนุญาต (.....)</p> <p>ตำแหน่ง</p> <p>เจ้าพนักงานท้องถิ่น</p> <p>วันที่</p>	<p>การต่ออายุใบอนุญาต ครั้งที่</p> <p>ให้ต่อใบอนุญาต ฉบับนี้จนถึง</p> <p>วันที่.....เดือน.....พ.ศ.....</p> <p>โดยมีเงื่อนไข.....</p> <p>.....</p> <p>(ลายมือชื่อ).....ผู้อนุญาต (.....)</p> <p>ตำแหน่ง</p> <p>เจ้าพนักงานท้องถิ่น</p> <p>วันที่</p>
<p>การต่ออายุใบอนุญาต ครั้งที่</p> <p>ให้ต่อใบอนุญาต ฉบับนี้จนถึง</p> <p>วันที่.....เดือน.....พ.ศ.....</p> <p>โดยมีเงื่อนไข.....</p> <p>.....</p> <p>(ลายมือชื่อ).....ผู้อนุญาต (.....)</p> <p>ตำแหน่ง</p> <p>เจ้าพนักงานท้องถิ่น</p> <p>วันที่</p>	

คำเตือน

1. ในกรณีที่ผู้ได้รับใบอนุญาตยังมิได้ดำเนินการก่อสร้างและยังไม่ได้แจ้งชื่อผู้ควบคุมงานก่อนเริ่มก่อสร้าง ต้องแจ้งชื่อผู้ควบคุมงานตามแบบ น.3 ต่อเจ้าพนักงานท้องถิ่น
2. ถ้าผู้ได้รับใบอนุญาตจะบอกเลิกตัวผู้ควบคุมงานที่ระบุชื่อไว้ในใบอนุญาต หรือผู้ควบคุมงานจะบอกเลิกการเป็นผู้ควบคุมงาน ให้มีหนังสือแจ้งให้พนักงานท้องถิ่นทราบ ทั้งนี้ ไม่เป็นการกระทบถึงสิทธิและหน้าที่ทางแพ่งระหว่างผู้ได้รับใบอนุญาตกับผู้ควบคุมงานนั้น ในการบอกเลิกตัวผู้ควบคุมงานนี้ ผู้ได้รับใบอนุญาตต้องระงับการดำเนินการตามที่ได้รับอนุญาตไว้ก่อนจนกว่าจะมีผู้ควบคุมงานคนใหม่ และมีหนังสือแจ้งพร้อมทั้งส่งมอบหนังสือแสดงความยินยอมของผู้ควบคุมงานคนใหม่ให้แก่เจ้าพนักงานท้องถิ่นแล้ว
3. ผู้ได้รับใบอนุญาตที่ต้องจัดใหม่พื้นที่ หรือสิ่งที่สร้างขึ้นเพื่อใช้เป็นที่พักจอดรถ ที่กัลปพฤกษ์ และทางเข้าออกของรถตามที่กำหนดไว้ในใบอนุญาตฉบับนี้ ต้องแสดงที่จอดรถ ที่กัลปพฤกษ์ และทางเข้าออกของรถไว้ให้ปรากฏตามแผนผังบริเวณที่ได้รับใบอนุญาต การตัดแปลงหรือใช้ที่จอดรถ ที่กัลปพฤกษ์ และทางเข้าออกของรถเพื่อการอื่นนั้น ต้องได้รับใบอนุญาตจากเจ้าพนักงานท้องถิ่น
4. ผู้ได้รับใบอนุญาตก่อสร้าง ดัดแปลง หรือเคลื่อนย้ายอาคารประเภทควบคุมการใช้ เมื่อได้ทำการตามที่ได้รับใบอนุญาตเสร็จแล้ว ต้องได้รับใบรับรองจากเจ้าพนักงานท้องถิ่นตามมาตรา ๓๒ วรรคสี่ ก่อน จึงจะใช้อาคารนั้นได้
5. ใบอนุญาตฉบับนี้ให้ใช้ได้ตามระยะเวลาที่กำหนดในใบอนุญาต ถ้าประสงค์จะขอต่ออายุใบอนุญาตจะต้องยื่นคำขอต่อเจ้าพนักงานท้องถิ่น



ใบอนุญาตก่อสร้าง ดัดแปลง รื้อถอน หรือเคลื่อนย้ายอาคาร

เลขที่ **73** / 2568

อนุญาตให้.....บริษัท ไทยแอ็กโกร เอ็กสเซนส์ จำกัด.....เจ้าของอาคาร
อยู่บ้านเลขที่ 31 ตรอก/ซอย.....- ถนน พหลโยธิน หมู่ที่ 9.....
ตำบล/แขวง คลองหนึ่ง อำเภอ/เขต คลองหลวง จังหวัด ปทุมธานี.....

ข้อ 1 ทำการ.....ก่อสร้างอาคาร.....
ที่บ้านเลขที่.....ตรอก/ซอย.....- ถนน.....- หมู่ที่ 9.....
ตำบล/แขวง คลองสอง อำเภอ/เขต คลองหลวง จังหวัด ปทุมธานี.....
ในที่ดิน ☒ โฉนดที่ดิน ☐ น.ส. ๓ ☐ น.ส. ๓ ก. ☐ ส.ค. ☐ อื่น ๆ.....
เลขที่ 97002 เป็นที่ดินของ บริษัท ไทย แอ็กโกร เอ็กสเซนส์ จำกัด.....

ทำการเคลื่อนย้ายอาคารในท้องที่ที่อยู่ในเขตอำนาจของเจ้าพนักงานท้องถิ่นที่อาคารจะทำการ
เคลื่อนย้ายตั้งอยู่ ไปยังบ้านเลขที่.....- ตรอก/ซอย.....- ถนน.....- หมู่ที่.....-
ตำบล/แขวง.....- อำเภอ/เขต.....- จังหวัด.....- รหัสไปรษณีย์.....-

ข้อ 2 เป็นอาคาร ถาวร

(1) ชนิด โครงสร้างเหล็ก จำนวน 1 หลัง เพื่อใช้เป็น โรงงานลำดับที่ 91(1)การบรรจุสินค้าทั่วไป..
พื้นที่อาคาร/ความยาว 591.00 ตารางเมตร โดยมีที่จอดรถ ที่กลับรถ และทางเข้าออกของรถ
จำนวน.....- คัน พื้นที่.....- ตารางเมตร

(2) ชนิด.....- จำนวน.....- เพื่อใช้เป็น.....-
พื้นที่อาคาร/ความยาว..... โดยมีที่จอดรถ ที่กลับรถ และทางเข้าออกของรถ
จำนวน.....- คัน พื้นที่.....- ตารางเมตร

ตามแผนผังบริเวณ แบบแปลน รายการประกอบแบบแปลนและรายการคำนวณเลขที่ 561 / 2567 ที่แนบท้ายใบอนุญาตนี้

ข้อ 3 มี นายภาสวัฒน์ ปิตุทพิพย์ ภ-สธ.3278, นายกอบกาญจน์ พิพัฒน์พรภักดี สย.11343 เป็นผู้ควบคุมงาน
หรือ.....นายภาสวัฒน์ ปิตุทพิพย์ ภ-สธ.3278, นายกอบกาญจน์ พิพัฒน์พรภักดี สย.11343 เป็นผู้ออกแบบและคำนวณอาคาร

ข้อ 4 ผู้ได้รับใบอนุญาตต้องปฏิบัติตามเงื่อนไข ดังต่อไปนี้

(1) ผู้ได้รับใบอนุญาตต้องปฏิบัติตามหลักเกณฑ์ วิธีการ และเงื่อนไขตามที่กำหนดในกฎกระทรวง ซึ่งออกตาม
ความในมาตรา 8 (11) แห่งพระราชบัญญัติควบคุมอาคาร พ.ศ. 2522 หรือข้อบัญญัติท้องถิ่นซึ่งออกตามความในมาตรา 9 หรือ
มาตรา 10 แห่งพระราชบัญญัติควบคุมอาคาร พ.ศ. 2522

(2) เจ้าของอาคารจะต้องขออนุญาตหรือปฏิบัติตามกฎหมายอื่น ๆ ที่เกี่ยวข้องด้วยแล้วแต่กรณี

ใบอนุญาตฉบับนี้ให้ใช้ได้จนถึง วันที่.....เดือน **23** ก.พ. 2568 พ.ศ.....

ออกให้ ณ วันที่.....เดือน **24** ก.พ. 2568 พ.ศ.....

(ลายมือชื่อ).....ผู้อนุญาต

(นายสุเทพ วงษ์แจ้ง)

ตำแหน่ง นายกเทศมนตรีเมืองท่าโขลง

เจ้าพนักงานท้องถิ่น

จังหวัดปทุมธานี

การต่ออายุใบอนุญาต

การต่ออายุใบอนุญาต ครั้งที่	การต่ออายุใบอนุญาต ครั้งที่
ให้ต่อใบอนุญาต ฉบับนี้จนถึง	ให้ต่อใบอนุญาต ฉบับนี้จนถึง
วันที่.....เดือน.....พ.ศ.....	วันที่.....เดือน.....พ.ศ.....
โดยมีเงื่อนไข.....	โดยมีเงื่อนไข.....
.....
(ลายมือชื่อ).....ผู้อนุญาต	(ลายมือชื่อ).....ผู้อนุญาต
(.....)	(.....)
ตำแหน่ง	ตำแหน่ง
เจ้าพนักงานท้องถิ่น	เจ้าพนักงานท้องถิ่น
วันที่	วันที่

การต่ออายุใบอนุญาต
ครั้งที่

ให้ต่อใบอนุญาต
ฉบับนี้จนถึง

วันที่.....เดือน.....พ.ศ.....

โดยมีเงื่อนไข.....

.....

(ลายมือชื่อ).....ผู้อนุญาต

(.....)

ตำแหน่ง

เจ้าพนักงานท้องถิ่น

วันที่

คำเตือน

1. ในกรณีที่ผู้ได้รับใบอนุญาตยังมิได้ดำเนินการก่อสร้างและยังไม่ได้แจ้งชื่อผู้ควบคุมงานก่อนเริ่มก่อสร้าง ต้องแจ้งชื่อผู้ควบคุมงานตามแบบ น.3 ต่อเจ้าพนักงานท้องถิ่น
2. ถ้าผู้ได้รับใบอนุญาตจะบอกเลิกตัวผู้ควบคุมงานที่ระบุชื่อไว้ในใบอนุญาต หรือผู้ควบคุมงานจะบอกเลิกการเป็นผู้ควบคุมงาน ให้มีหนังสือแจ้งให้พนักงานท้องถิ่นทราบ ทั้งนี้ ไม่เป็นการกระทบถึงสิทธิและหน้าที่ทางแพ่งระหว่างผู้ได้รับใบอนุญาตกับผู้ควบคุมงานนั้น ในการบอกเลิกตัวผู้ควบคุมงานนี้ ผู้ได้รับใบอนุญาตต้องระงับการดำเนินการตามที่ได้รับอนุญาตไว้ก่อนจนกว่าจะมีผู้ควบคุมงานคนใหม่ และมีหนังสือแจ้งพร้อมส่งมอบหนังสือแสดงความยินยอมของผู้ควบคุมงานคนใหม่ให้แก่เจ้าพนักงานท้องถิ่นแล้ว
3. ผู้ได้รับใบอนุญาตที่ต้องจัดให้มีพื้นที่ หรือสิ่งก่อสร้างขึ้นเพื่อใช้เป็นท้องจอดรถ ที่กลับรถ และทางเข้าออกของรถตามที่กำหนดไว้ในใบอนุญาตฉบับนี้ ต้องแสดงที่จอดรถ ที่กลับรถ และทางเข้าออกของรถไว้ให้ปรากฏตามแผนผังบริเวณที่ได้รับใบอนุญาต การตัดแปลง หรือใช้ที่จอดรถ ที่กลับรถ และทางเข้าออกของรถเพื่อการอื่นนั้น ต้องได้รับใบอนุญาตจากเจ้าพนักงานท้องถิ่น
4. ผู้ได้รับใบอนุญาตก่อสร้าง ดัดแปลง หรือเคลื่อนย้ายอาคารประเภทควบคุมการใช้ เมื่อได้ทำการตามที่ได้รับใบอนุญาตเสร็จแล้ว ต้องได้รับใบรับรองจากเจ้าพนักงานท้องถิ่นตามมาตรา ๓๒ วรรคสี่ ก่อน จึงจะใช้อาคารนั้นได้
5. ใบอนุญาตฉบับนี้ให้ใช้ได้ตามระยะเวลาที่กำหนดในใบอนุญาต ถ้าประสงค์จะขอต่ออายุใบอนุญาตจะต้องยื่นคำขอก่อนใบอนุญาตสิ้นอายุ



ใบอนุญาตก่อสร้าง ดัดแปลง รื้อถอน หรือเคลื่อนย้ายอาคาร

เลขที่ **235** / 2568

อนุญาตให้.....บริษัท ไทยแอ็กโกร เอ็กสเซนจ์ จำกัด.....เจ้าของอาคาร
อยู่บ้านเลขที่ 31 ตรอก/ซอย.....ถนน พหลโยธิน หมู่ที่ 9
ตำบล/แขวง คลองหนึ่ง อำเภอ/เขต คลองหลวง จังหวัด ปทุมธานี

ข้อ 1 ทำการ.....ก่อสร้างอาคาร.....
ที่บ้านเลขที่.....ตรอก/ซอย.....ถนน.....หมู่ที่ 9
ตำบล/แขวง คลองหนึ่ง อำเภอ/เขต คลองหลวง จังหวัด ปทุมธานี
ในที่ดิน ☒ โฉนดที่ดิน ☐ น.ส. ๓ ☐ น.ส. ๓ ก. ☐ ส.ค. ☐ อื่น ๆ.....
เลขที่ 94704,418 เป็นที่ดินของ.....บริษัท ไทย แอ็กโกร เอ็กสเซนจ์ จำกัด.....

ทำการเคลื่อนย้ายอาคารในท้องที่ที่อยู่ในเขตอำนาจของเจ้าพนักงานท้องถิ่นที่อาคารจะทำการ
เคลื่อนย้ายตั้งอยู่ ไปยังบ้านเลขที่.....ตรอก/ซอย.....ถนน.....หมู่ที่.....
ตำบล/แขวง.....อำเภอ/เขต.....จังหวัด.....รหัสไปรษณีย์.....

ข้อ 2 เป็นอาคาร ถาวร

(1) ชนิด โครงสร้างเหล็ก จำนวน 1 หลัง เพื่อใช้เป็น.....หลังคาคลุมลานจอดรถ.....
พื้นที่อาคาร/ความยาว 7,689.00 ตารางเมตร.....โดยมีที่จอดรถ ที่กั๊บลรด์ และทางเข้าออกของรถ
จำนวน 447 คัน พื้นที่.....ตารางเมตร

(2) ชนิด.....จำนวน.....เพื่อใช้เป็น.....
พื้นที่อาคาร/ความยาว.....โดยมีที่จอดรถ ที่กั๊บลรด์ และทางเข้าออกของรถ
จำนวน.....คัน พื้นที่.....ตารางเมตร

ตามแผนผังบริเวณ แบบแปลน รายการประกอบแบบแปลนและรายการคำนวณเลขที่ 532 / 2567 ที่แนบท้ายใบอนุญาตนี้

ข้อ 3 มี.....นายวิทยา ดอนเกิด สย.11211, นายจิรติพล คงมา ส-สธ.3123.....เป็นผู้ควบคุมงาน
หรือ.....นายวิทยา ดอนเกิด สย.11211, นายจิรติพล คงมา ส-สธ.3123.....เป็นผู้ออกแบบและคำนวณอาคาร

ข้อ 4 ผู้ได้รับใบอนุญาตต้องปฏิบัติตามเงื่อนไข ดังต่อไปนี้

(1) ผู้ได้รับใบอนุญาตต้องปฏิบัติตามหลักเกณฑ์ วิธีการ และเงื่อนไขตามที่กำหนดในกฎกระทรวง ซึ่งออกตาม
ความในมาตรา 8 (11) แห่งพระราชบัญญัติควบคุมอาคาร พ.ศ. 2522 หรือข้อบัญญัติท้องถิ่นซึ่งออกตามความในมาตรา 9 หรือ
มาตรา 10 แห่งพระราชบัญญัติควบคุมอาคาร พ.ศ. 2522

(2) เจ้าของอาคารจะต้องขออนุญาตหรือปฏิบัติตามกฎหมายอื่น ๆ ที่เกี่ยวข้องด้วยแล้วแต่กรณี

ใบอนุญาตฉบับนี้ให้ใช้ได้จนถึง วันที่.....เดือน.....ปี.....

ออกให้ ณ วันที่.....เดือน.....ปี.....

(ลายมือชื่อ).....ผู้อนุญาต



การต่ออายุใบอนุญาต

การต่ออายุใบอนุญาต

ครั้งที่

ให้ต่อใบอนุญาต

ฉบับนี้จนถึง

วันที่.....เดือน.....พ.ศ.....

โดยมีเงื่อนไข.....

(ลายมือชื่อ).....ผู้อนุญาต

(.....)

ตำแหน่ง

เจ้าพนักงานท้องถิ่น

วันที่

การต่ออายุใบอนุญาต

ครั้งที่

ให้ต่อใบอนุญาต

ฉบับนี้จนถึง

วันที่.....เดือน.....พ.ศ.....

โดยมีเงื่อนไข.....

(ลายมือชื่อ).....ผู้อนุญาต

(.....)

ตำแหน่ง

เจ้าพนักงานท้องถิ่น

วันที่

การต่ออายุใบอนุญาต

ครั้งที่

ให้ต่อใบอนุญาต

ฉบับนี้จนถึง

วันที่.....เดือน.....พ.ศ.....

โดยมีเงื่อนไข.....

(ลายมือชื่อ).....ผู้อนุญาต

(.....)

ตำแหน่ง

เจ้าพนักงานท้องถิ่น

วันที่

คำเตือน

1. ในกรณีที่ผู้ได้รับใบอนุญาตยังมิได้ดำเนินการก่อสร้างและยังไม่ได้แจ้งชื่อผู้ควบคุมงานก่อนเริ่มก่อสร้าง ต้องแจ้งชื่อผู้ควบคุมงานตามแบบ น.3 ต่อเจ้าพนักงานท้องถิ่น
2. ถ้าผู้ได้รับใบอนุญาตจะบอกเลิกตัวผู้ควบคุมงานที่ระบุชื่อไว้ในใบอนุญาต หรือผู้ควบคุมงานจะบอกเลิกการเป็นผู้ควบคุมงาน ให้มีหนังสือแจ้งให้พนักงานท้องถิ่นทราบ ทั้งนี้ ไม่เป็นการกระทบถึงสิทธิและหน้าที่ทางแพ่งระหว่างผู้ได้รับใบอนุญาตกับผู้ควบคุมงานนั้น ในการบอกเลิกตัวผู้ควบคุมงานนี้ ผู้ได้รับใบอนุญาตต้องระงับการดำเนินการตามที่ได้รับอนุญาตไว้ก่อนจนกว่าจะมีผู้ควบคุมงานคนใหม่ และมีหนังสือแจ้งพร้อมกับส่งมอบหนังสือแสดงความยินยอมของผู้ควบคุมงานคนใหม่ให้แก่เจ้าพนักงานท้องถิ่นแล้ว
3. ผู้ได้รับใบอนุญาตที่ต้องจัดให้มีพื้นที่ หรือสิ่งก่อสร้างขึ้นเพื่อใช้เป็นที่ยจอดรถ ที่กลับรถ และทางเข้าออกของรถตามที่กำหนดไว้ในใบอนุญาตฉบับนี้ ต้องแสดงที่ยจอดรถ ที่กลับรถ และทางเข้าออกของรถไว้ให้ปรากฏตามแผนผังบริเวณที่ได้รับใบอนุญาต การตัดแปลงหรือใช้ที่ยจอดรถ ที่กลับรถ และทางเข้าออกของรถเพื่อการอื่นนั้น ต้องได้รับอนุญาตจากเจ้าพนักงานท้องถิ่น
4. ผู้ได้รับใบอนุญาตก่อสร้าง คัดแปลง หรือเคลื่อนย้ายอาคารประเภทควบคุมการใช้ เมื่อได้ทำการตามที่ได้รับอนุญาตเสร็จแล้ว ต้องได้รับใบรับรองจากเจ้าพนักงานท้องถิ่นตามมาตรา ๓๒ วรรคสี่ ก่อน จึงจะใช้อาคารนั้นได้



ใบอนุญาตก่อสร้าง ดัดแปลง รื้อถอน หรือเคลื่อนย้ายอาคาร
เลขที่ **236** / 2568

อนุญาตให้ **บริษัท ไทยแอ็กโกร เอ็กสเซนจ์ จำกัด** เจ้าของอาคาร
อยู่บ้านเลขที่ **31** ตรอก/ซอย **-** ถนน **พหลโยธิน** หมู่ที่ **9**
ตำบล/แขวง **คลองหนึ่ง** อำเภอ/เขต **คลองหลวง** จังหวัด **ปทุมธานี**

ข้อ 1 ทำการ **ก่อสร้างอาคาร**
ที่บ้านเลขที่ **-** ตรอก/ซอย **-** ถนน **-** หมู่ที่ **9**
ตำบล/แขวง **คลองหนึ่ง** อำเภอ/เขต **คลองหลวง** จังหวัด **ปทุมธานี**

ในที่ดิน ☒ โฉนดที่ดิน ☐ น.ส. ๓ ☐ น.ส. ๓ ก. ☐ ส.ค. ☐ อื่น ๆ

เลขที่ **94709.418** เป็นที่ดินของ **บริษัท ไทย แอ็กโกร เอ็กสเซนจ์ จำกัด**

ทำการเคลื่อนย้ายอาคารในท้องที่ที่อยู่ในเขตอำนาจของเจ้าพนักงานท้องถิ่นที่อาคารจะทำการ
เคลื่อนย้ายตั้งอยู่ ไปยังบ้านเลขที่ **-** ตรอก/ซอย **-** ถนน **-** หมู่ที่ **-**
ตำบล/แขวง **-** อำเภอ/เขต **-** จังหวัด **-** รหัสไปรษณีย์ **-**

ข้อ 2 เป็นอาคาร **ถาวร**

(1) ชนิด **โครงสร้างเหล็ก** จำนวน **1** หลัง เพื่อใช้เป็น **หลังคาคลุมลานจอดรถ**
พื้นที่อาคาร/ความยาว **7,396.00 ตารางเมตร** โดยมีที่จอดรถ ที่กลับรถ และทางเข้าออกของรถ
จำนวน **727** คัน พื้นที่ **-** ตารางเมตร

(2) ชนิด **โครงสร้างเหล็ก** จำนวน **1** หลัง เพื่อใช้เป็น **หลังคาคลุมลานจอดรถ**
พื้นที่อาคาร/ความยาว **7,396.00 ตารางเมตร** โดยมีที่จอดรถ ที่กลับรถ และทางเข้าออกของรถ
จำนวน **-** คัน พื้นที่ **-** ตารางเมตร

ตามแผนผังบริเวณ แบบแปลน รายการประกอบแบบแปลนและรายการคำนวณเลขที่ **533 / 2567** ที่แนบท้ายใบอนุญาตนี้

ข้อ 3 มี **นายวิทยา ดอนเกิด สย.11211, นายจิรติพล คงมา ส-สธ.3123** เป็นผู้ควบคุมงาน
หรือ **นายวิทยา ดอนเกิด สย.11211, นายจิรติพล คงมา ส-สธ.3123** เป็นผู้ออกแบบและคำนวณอาคาร

ข้อ 4 ผู้ได้รับใบอนุญาตต้องปฏิบัติตามเงื่อนไข ดังต่อไปนี้

(1) ผู้ได้รับใบอนุญาตต้องปฏิบัติตามหลักเกณฑ์ วิธีการ และเงื่อนไขตามที่กำหนดในกฎกระทรวง ซึ่งออกตาม
ความในมาตรา 8 (11) แห่งพระราชบัญญัติควบคุมอาคาร พ.ศ. 2522 หรือข้อบัญญัติท้องถิ่นซึ่งออกตามความในมาตรา 9 หรือ
มาตรา 10 แห่งพระราชบัญญัติควบคุมอาคาร พ.ศ. 2522

(2) เจ้าของอาคารจะต้องขออนุญาตหรือปฏิบัติตามกฎหมายอื่น ๆ ที่เกี่ยวข้องด้วยแล้วแต่กรณี

ใบอนุญาตฉบับนี้ให้ใช้ได้จนถึง วันที่ **3** เดือน **ส.ย.** พ.ศ. **2568**

ออกให้ ณ วันที่ **4** เดือน **ส.ย.** พ.ศ. **2568**

(ลายมือชื่อ) **[Redacted Signature]** ผู้อนุญาต

(นายมานพ เกิดแดง)

ปลัดเทศบาลปฏิบัติหน้าที่

นายกเทศมนตรีเมืองท่าโขลง

เจ้าพนักงานท้องถิ่น

การต่ออายุใบอนุญาต

การต่ออายุใบอนุญาต

ครั้งที่

ให้ต่อใบอนุญาต

ฉบับนี้จนถึง

วันที่.....เดือน.....พ.ศ.....

โดยมีเงื่อนไข.....

(ลายมือชื่อ).....ผู้อนุญาต

(.....)

ตำแหน่ง

เจ้าพนักงานท้องถิ่น

วันที่

การต่ออายุใบอนุญาต

ครั้งที่

ให้ต่อใบอนุญาต

ฉบับนี้จนถึง

วันที่.....เดือน.....พ.ศ.....

โดยมีเงื่อนไข.....

(ลายมือชื่อ).....ผู้อนุญาต

(.....)

ตำแหน่ง

เจ้าพนักงานท้องถิ่น

วันที่

การต่ออายุใบอนุญาต

ครั้งที่

ให้ต่อใบอนุญาต

ฉบับนี้จนถึง

วันที่.....เดือน.....พ.ศ.....

โดยมีเงื่อนไข.....

(ลายมือชื่อ).....ผู้อนุญาต

(.....)

ตำแหน่ง

เจ้าพนักงานท้องถิ่น

วันที่

คำเตือน

1. ในกรณีที่ผู้ได้รับใบอนุญาตยังมิได้ดำเนินการก่อสร้างและยังไม่ได้แจ้งชื่อผู้ควบคุมงานก่อนเริ่มก่อสร้าง ต้องแจ้งชื่อผู้ควบคุมงานตามแบบ น.3 ต่อเจ้าพนักงานท้องถิ่น
2. ถ้าผู้ได้รับใบอนุญาตจะบอกเลิกตัวผู้ควบคุมงานที่ระบุชื่อไว้ในใบอนุญาต หรือผู้ควบคุมงานจะบอกเลิกการเป็นผู้ควบคุมงาน ให้มีหนังสือแจ้งให้พนักงานท้องถิ่นทราบ ทั้งนี้ ไม่เป็นการกระทบถึงสิทธิและหน้าที่ทางแพ่งระหว่างผู้ได้รับใบอนุญาตกับผู้ควบคุมงานนั้น ในการบอกเลิกตัวผู้ควบคุมงานนี้ ผู้ได้รับใบอนุญาตต้องระงับการดำเนินการตามที่ได้รับอนุญาตไว้ก่อนจนกว่าจะมีผู้ควบคุมงานคนใหม่ และมีหนังสือแจ้งพร้อมกับส่งมอบหนังสือแสดงความยินยอมของผู้ควบคุมงานคนใหม่ให้แก่เจ้าพนักงานท้องถิ่นแล้ว
3. ผู้ได้รับใบอนุญาตที่ต้องจัดให้มีพื้นที่ หรือสิ่งก่อสร้างขึ้นเพื่อใช้เป็นที่พักจอดรถ ที่กัลปพฤกษ์ และทางเข้าออกของรถตามที่กำหนดไว้ในใบอนุญาตฉบับนี้ ต้องแสดงที่พักจอดรถ ที่กัลปพฤกษ์ และทางเข้าออกของรถไว้ให้ปรากฏตามแผนผังบริเวณที่ได้รับใบอนุญาต การตัดแปลง หรือใช้ที่พักจอดรถ ที่กัลปพฤกษ์ และทางเข้าออกของรถเพื่อการอื่นนั้น ต้องได้รับใบอนุญาตจากเจ้าพนักงานท้องถิ่น
4. ผู้ได้รับใบอนุญาตก่อสร้าง ดัดแปลง หรือเคลื่อนย้ายอาคารประเภทควบคุมการใช้ เมื่อได้ทำการตามที่ได้รับใบอนุญาตเสร็จแล้ว ต้องได้รับใบรับรองจากเจ้าพนักงานท้องถิ่นตามมาตรา ๓๖ วรรคสี่ ก่อน จึงจะใช้อาคารนั้นได้
5. ใบอนุญาตฉบับนี้ให้ใช้ได้ตามระยะเวลาที่กำหนดในใบอนุญาต ถ้าประสงค์จะขอต่ออายุใบอนุญาตจะต้องยื่นคำขอก่อนใบอนุญาตสิ้นอายุ



ใบอนุญาตก่อสร้าง ดัดแปลง รื้อถอน หรือเคลื่อนย้ายอาคาร

เลขที่ **1153** / 2568

อนุญาตให้.....บริษัท ไทย แอ็กโกร เอ็กสเซนจ์ จำกัด.....เจ้าของอาคาร
อยู่บ้านเลขที่ 31 ตรอก/ซอย.....-.....ถนน.....-.....หมู่ที่ 9
ตำบล/แขวง คลองหนึ่ง อำเภอ/เขต คลองหลวง จังหวัด ปทุมธานี

ข้อ 1 ทำการ.....ก่อสร้างอาคาร.....
ที่บ้านเลขที่.....ตรอก/ซอย.....-.....ถนน พหลโยธิน หมู่ที่ 9
ตำบล/แขวง คลองหนึ่ง อำเภอ/เขต คลองหลวง จังหวัด ปทุมธานี
ในที่ดิน ☒ โฉนดที่ดิน ☐ น.ส. ๓ ☐ น.ส. ๓ ก. ☐ ส.ค. ☐ อื่น ๆ เลขที่ 94193,94194,94195,94196, 94197,94198,94199,94200,94201,94202,94203,94204,94205,94206,94207,94208,94209,94210, 94211,942124, เป็นที่ดินของ.....บริษัท ไทย แอ็กโกร เอ็กสเซนจ์ จำกัด.....

ข้อ 2 เป็นอาคาร

(1) ชนิด อาคารคอนกรีตเสริมเหล็ก ,จำนวน 1 หลัง เพื่อใช้เป็น อาคารเพื่อการพาณิชย์
พื้นที่อาคาร/ความยาว 692.00 ตารางเมตร โดยมีที่จอดรถ ที่กั๊บลรถ และทางเข้าออกของรถ
จำนวน - คัน พื้นที่ - ตารางเมตร

(2) ชนิด - ,จำนวน - ,เพื่อใช้เป็น -
พื้นที่อาคาร/ความยาว โดยมีที่จอดรถ ที่กั๊บลรถ และทางเข้าออกของรถ
จำนวน - คัน พื้นที่ - ตารางเมตร

ตามแผนผังบริเวณ แบบแปลน รายการประกอบแบบแปลนและรายการคำนวณเลขที่ 102 / 2568 ที่แนบท้ายใบอนุญาตนี้

ข้อ 3 มี นายปรีดี เลหาวิวัฒน์ สย.11382, นายนพพร อ่อนโยนชัย ส-สส.2523เป็นผู้ควบคุมงาน
หรือ นายปรีดี เลหาวิวัฒน์ สย.11382, นายนพพร อ่อนโยนชัย ส-สส.2523เป็นผู้ออกแบบและคำนวณอาคาร

ข้อ 4 ผู้ได้รับใบอนุญาตต้องปฏิบัติตามเงื่อนไข ดังต่อไปนี้

(1) ผู้ได้รับใบอนุญาตต้องปฏิบัติตามหลักเกณฑ์ วิธีการ และเงื่อนไขตามที่กำหนดในกฎกระทรวง ซึ่งออกตาม
ความในมาตรา 8 (11) แห่งพระราชบัญญัติควบคุมอาคาร พ.ศ. 2522 หรือข้อบัญญัติท้องถิ่นซึ่งออกตามความในมาตรา 9 หรือ
มาตรา 10 แห่งพระราชบัญญัติควบคุมอาคาร พ.ศ. 2522

(2) เจ้าของอาคารจะต้องขออนุญาตหรือปฏิบัติตามกฎหมายอื่น ๆ ที่เกี่ยวข้องด้วยแล้วแต่กรณี

ใบอนุญาตฉบับนี้ให้ใช้ได้จนถึง วันที่.....เดือน **F3** เม.ย. 2569 พ.ศ.....

ออกให้ ณ วันที่.....เดือน **F4** เม.ย. 2568 พ.ศ.....

(ลายมือชื่อ).....ผู้อนุญาต

(นายมานพ เกิดแดง)
ปลัดเทศบาล ปฏิบัติหน้าที่
นายกเทศมนตรีเมืองท่าโขลง

การต่ออายุใบอนุญาต

การต่ออายุใบอนุญาต

ครั้งที่

ให้ต่อใบอนุญาต

ฉบับนี้จนถึง

วันที่.....เดือน.....พ.ศ.....

โดยมีเงื่อนไข.....

(ลายมือชื่อ).....ผู้อนุญาต

(.....)

ตำแหน่ง

เจ้าพนักงานท้องถิ่น

วันที่

การต่ออายุใบอนุญาต

ครั้งที่

ให้ต่อใบอนุญาต

ฉบับนี้จนถึง

วันที่.....เดือน.....พ.ศ.....

โดยมีเงื่อนไข.....

(ลายมือชื่อ).....ผู้อนุญาต

(.....)

ตำแหน่ง

เจ้าพนักงานท้องถิ่น

วันที่

การต่ออายุใบอนุญาต

ครั้งที่

ให้ต่อใบอนุญาต

ฉบับนี้จนถึง:

วันที่.....เดือน.....พ.ศ.....

โดยมีเงื่อนไข.....

(ลายมือชื่อ).....ผู้อนุญาต

(.....)

ตำแหน่ง

เจ้าพนักงานท้องถิ่น

วันที่

คำเตือน

1. ในกรณีที่ผู้ได้รับใบอนุญาตยังมีได้ดำเนินการก่อสร้างและยังไม่ได้แจ้งชื่อผู้ควบคุมงานก่อนเริ่มก่อสร้าง ต้องแจ้งชื่อผู้ควบคุมงานตามแบบ น.3 ต่อเจ้าพนักงานท้องถิ่น
2. ถ้าผู้ได้รับใบอนุญาตจะบอกเลิกตัวผู้ควบคุมงานที่ระบุชื่อไว้ในใบอนุญาต หรือผู้ควบคุมงานจะบอกเลิกการเป็นผู้ควบคุมงาน ให้มีหนังสือแจ้งให้พนักงานท้องถิ่นทราบ ทั้งนี้ ไม่เป็นการกระทบถึงสิทธิและหน้าที่ทางแพ่งระหว่างผู้ได้รับใบอนุญาตกับผู้ควบคุมงานนั้น ในการบอกเลิกตัวผู้ควบคุมงานนี้ ผู้ได้รับใบอนุญาตต้องระงับการดำเนินการตามที่ได้รับอนุญาตไว้ก่อนจนกว่าจะมีผู้ควบคุมงานคนใหม่ และมีหนังสือแจ้งพร้อมทั้งส่งมอบหนังสือแสดงความยินยอมของผู้ควบคุมงานคนใหม่ให้แก่เจ้าพนักงานท้องถิ่นแล้ว
3. ผู้ได้รับใบอนุญาตที่ต้องจัดให้มีพื้นที่ หรือสิ่งก่อสร้างขึ้นเพื่อใช้เป็นที่พักจอดรถ ที่กัลปกรร และทางเข้าออกของรถตามที่กำหนดไว้ในใบอนุญาตฉบับนี้ ต้องแสดงที่จอดรถ ที่กัลปกรร และทางเข้าออกของรถไว้ให้ปรากฏตามแผนผังบริเวณที่ได้รับใบอนุญาต การตัดแปลงหรือใช้ที่จอดรถ ที่กัลปกรร และทางเข้าออกของรถเพื่อการอื่นนั้น ต้องได้รับใบอนุญาตจากเจ้าพนักงานท้องถิ่น
4. ผู้ได้รับใบอนุญาตก่อสร้าง ดัดแปลง หรือเคลื่อนย้ายอาคารประเภทควบคุมการใช้ เมื่อได้ทำการตามที่ได้รับใบอนุญาตเสร็จแล้ว ต้องได้รับใบรับรองจากเจ้าพนักงานท้องถิ่นตามมาตรา ๓๒ วรรคสี่ ก่อน จึงจะใช้อาคารนั้นได้
5. ใบอนุญาตฉบับนี้ให้ใช้ได้ตามระยะเวลาที่กำหนดในใบอนุญาต ถ้าประสงค์จะขอต่ออายุใบอนุญาตจะต้องยื่นคำขอก่อนใบอนุญาตสิ้นอายุ

เอกสารแนบ 2

รายงานสำนักงานนโยบายและแผนทรัพยากรธรรมชาติและสิ่งแวดล้อมฝ่าย
รักษาความปลอดภัยและจราจรโครงการตลาดไท 2568

รายงานสำนักงานนโยบายและแผน
ทรัพยากรธรรมชาติและสิ่งแวดล้อม
ฝ่ายรักษาความปลอดภัยและจราจร
โครงการตลาดไท 2568

งานตรวจระบบป้องกันอัคคีภัย/จุดรวมพล /การซ้อมแผนฉุกเฉิน
โครงการตลาดไท 2568

ตรวจอุปกรณ์ดับเพลิง โครงการตลาดไท

- ตรวจเช็คเครื่องดับเพลิง อาคารตลาดนัดสัตว์

จุดที่ 1 บริเวณจุดโหลดช่อง 43

- ชนิดผงเคมีแห้ง ขนาด 10 ปอนด์ จำนวน 1 ถัง
- pressure gauge ปกติ สายฉีดปกติ ถังมีน้ำหนักและสลักปกติ สภาพดีไม่เป็นสนิม
- สภาพตู้ปกติ



จุดที่ 2 บริเวณจุดโหลดช่อง 39

- ชนิดผงเคมีแห้ง ขนาด 10 ปอนด์ จำนวน 1 ถัง
- pressure gauge ปกติ สายฉีดปกติ ถังมีน้ำหนักและสลักปกติ สภาพดีไม่เป็นสนิม
- สภาพตู้ปกติ



จุดที่ 3 บริเวณจุดโหลดช่อง 31

- ชนิดผงเคมีแห้ง ขนาด 10 ปอนด์ จำนวน 1 ถัง
- pressure gauge ปกติ สายฉีดปกติ ถังมีน้ำหนักและสลักปกติ สภาพดีไม่เป็นสนิม
- สภาพตู้ปกติ



ตรวจอุปกรณ์ดับเพลิง โครงการตลาดไท

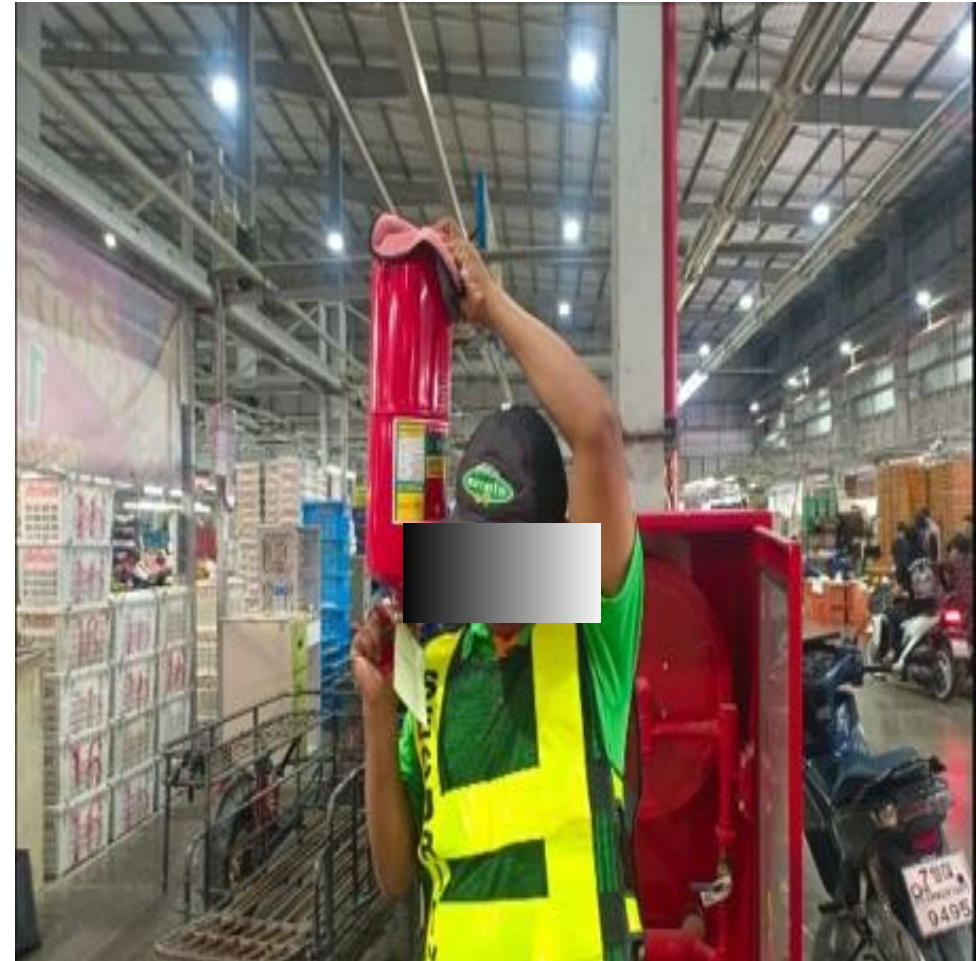

ตรวจอุปกรณ์ดับเพลิง โครงการตลาดไท



ตรวจอุปกรณ์ดับเพลิง โครงการตลาดไท

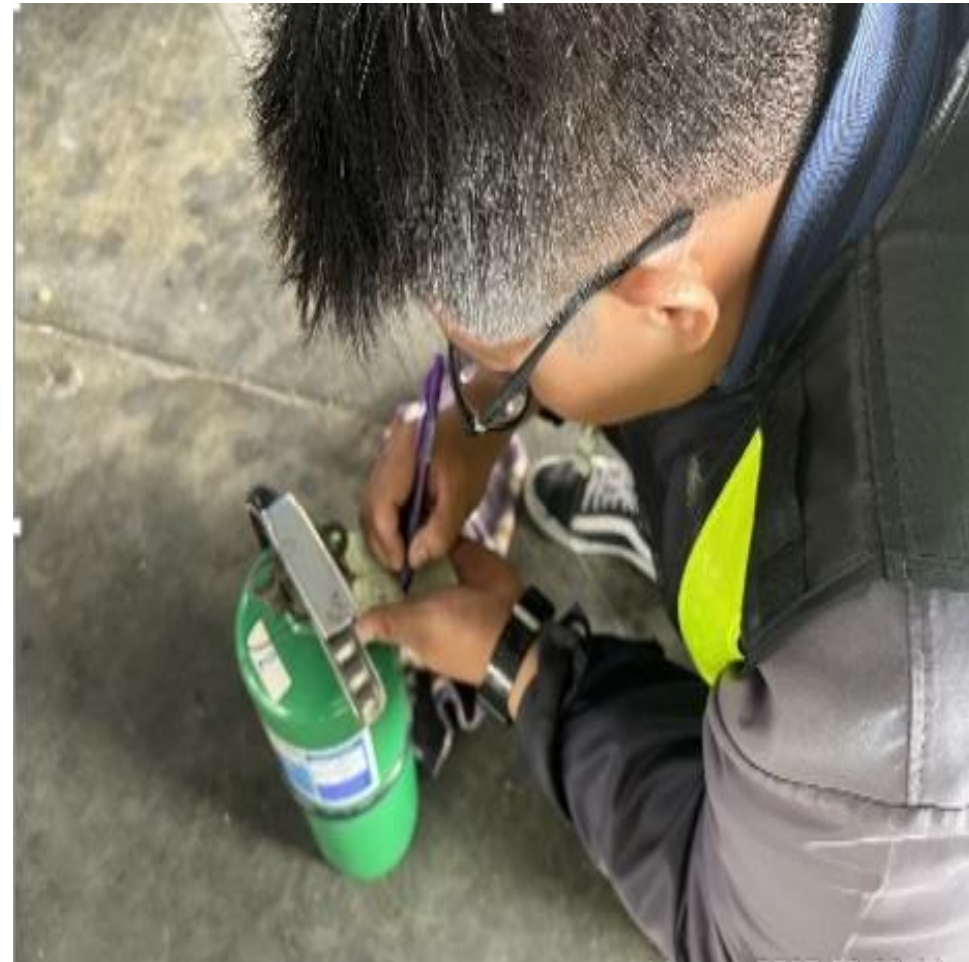

ตรวจอุปกรณ์ดับเพลิง โครงการตลาดไท



ตรวจอุปกรณ์ดับเพลิง โครงการตลาดไท



ตรวจอุปกรณ์ดับเพลิง โครงการตลาดไท



ซ้อมดับเพลิง โครงการตลาดไท



ซ้อมดับเพลิง โครงการตลาดไท



ซ้อมดับเพลิง โครงการตลาดไท



ซ้อมดับเพลิง โครงการตลาดไท



ซ้อมดับเพลิง โครงการตลาดไท



ซ้อมดับเพลิง โครงการตลาดไท



ซ้อมดับเพลิง โครงการตลาดไท



ซ้อมดับเพลิง โครงการตลาดไท



โครงการปรับปรุงระบบจราจร พื้นที่ โครงการตลาดไท 2568

ติดป้ายจราจร โครงการตลาดไท

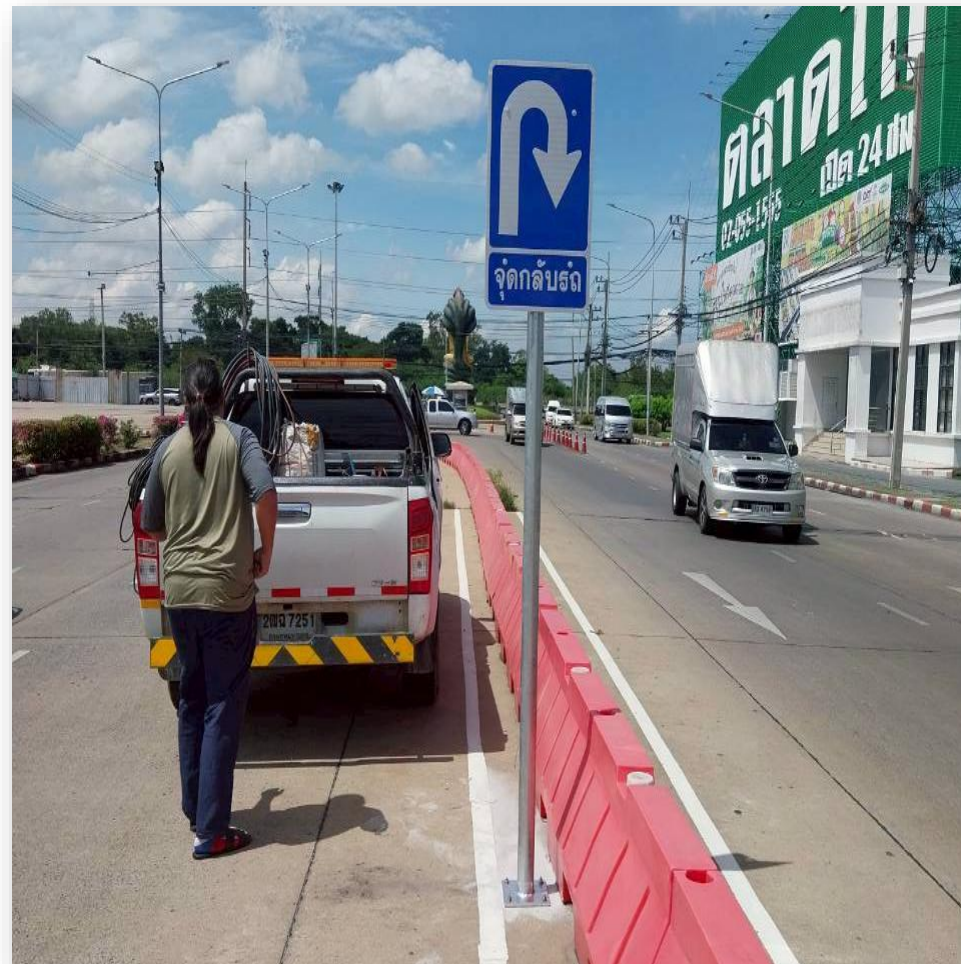

ติดป้ายจราจร โครงการตลาดไท



ติดป้ายจราจร โครงการตลาดไท



ติดป้ายจราจร โครงการตลาดไท



ทาสีจราจร โครงการตลาดไท

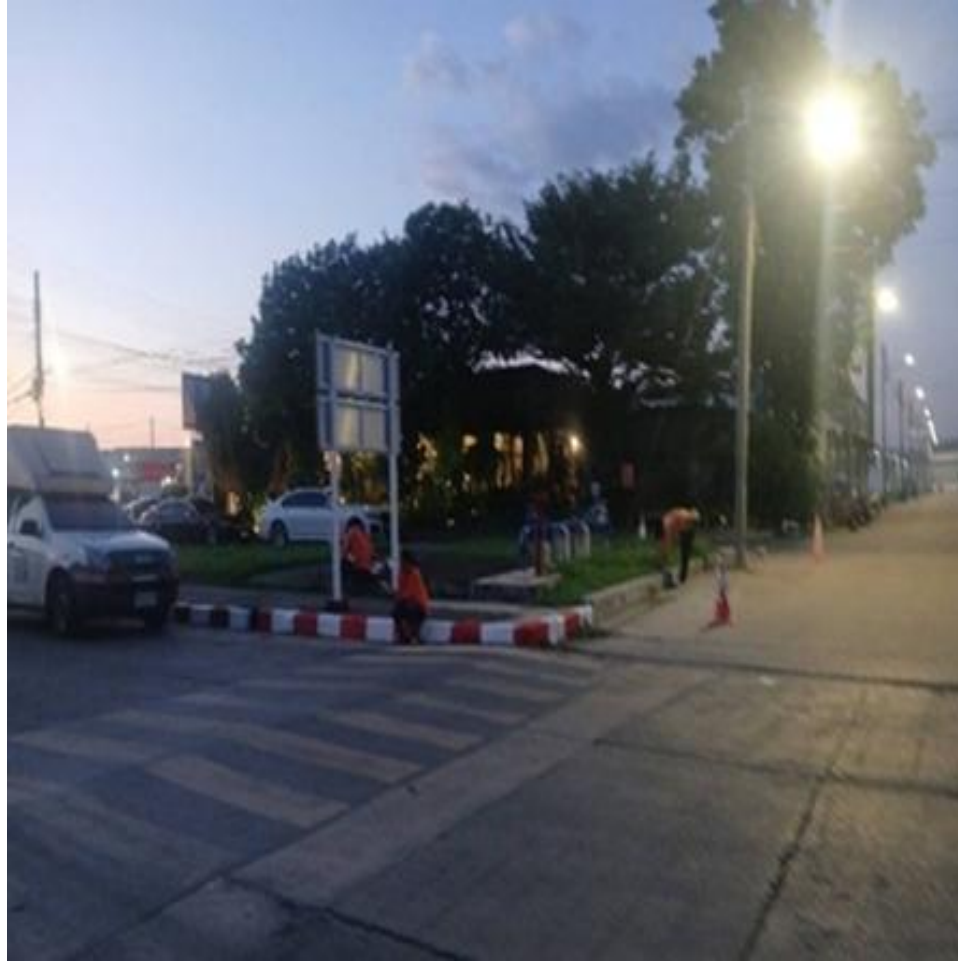

ทาสีจราจร โครงการตลาดไท



ทาสีจราจร โครงการตลาดไท



ทาสีจราจร โครงการตลาดไท



ทาสีจราจร โครงการตลาดไท

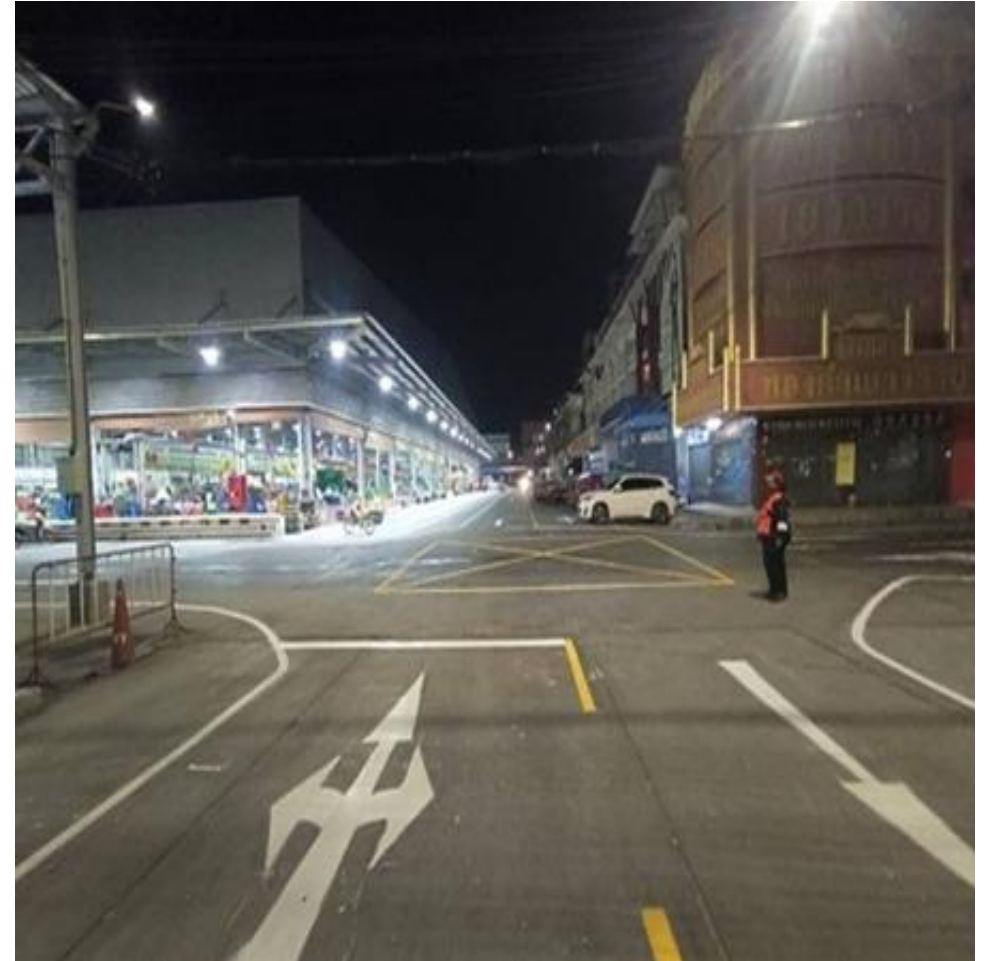

ทาสีจราจร โครงการตลาดไท

